



Autoridades competentes en los territorios según la Ley 2126 de 2021



Los principios rectores que orientan cualquier actuación de las Comisarías de Familia en la realización de cualquier acción en el ámbito de las atribuciones que le confiere la Ley en cada región del país, entre los cuales se deben tener en cuenta los siguientes puntos al iniciar las diferentes rutas de atención:

➤ Atención diferenciada e interseccional

Deberán garantizar la aplicación del enfoque diferencial e interseccional, considerando las necesidades y situaciones particulares de los territorios y de los grupos más vulnerables.

➤ Corresponsabilidad

La familia, la sociedad y el Estado son responsables de manera conjunta de prevenir y erradicar la violencia en el contexto familiar, así como de restablecer, reparar, proteger y garantizar los derechos de sus integrantes.

➤ Coordinación

Todas las entidades que tengan dentro de sus funciones la atención a víctimas de violencia por razones de género en el contexto familiar y víctimas de otras violencias en el contexto familiar, deberán ejercer acciones coordinadas y articuladas con el fin de brindar atención y protección integral.

Lo anterior direccionado a garantizar el acceso a la justicia por medio de la atención especializada e interdisciplinaria.

La competencia de las comisarías de familia será única y exclusivamente para conocer los casos de **violencia en el contexto familiar**, cometida por uno o más miembros del núcleo familiar contra uno o más integrantes del mismo, aunque no convivan bajo el mismo techo.

También en ejercicio propio de sus funciones, deberán **fijar cuota provisional de alimentos para adultos mayores** en los términos del art. 34 A de la Ley 1251 de 2008, adicionado por el art. 9 de la Ley 1850 de 2017.



Competencia subsidiaria

Los comisarios/as de familia asumirán competencia solamente en los municipios **en donde no exista defensor/a de familia** designado por el I.C.B.F. evento en el cual podrán conocer de las siguientes, excepto la de-claratoria de adoptabilidad de NNA:

- Todas las funciones establecidas para el defensor/a de familia en el art. 82 del C.I.A.
- La conciliación que deberá provocar **dentro del PARD**, en caso de que se evidencie vulneración de derechos de NNA, susceptibles de conciliación, según lo previsto en el Parágrafo 1º del art. 100 del C.I.A.
- La conciliación que deberá adelantar cuando dentro de la **verificación de garantía de derechos**, se determina que es un asunto susceptible de conciliación, prevista en el Parágrafo 3º del art. 52 del C.I.A.
- La conciliación de cuota alimentaria prevista en el art. 111 del C.I.A.



Cuando en un mismo municipio **confluyan comisario/a de familia y defensor/a de familia**, la ruta de atención será la siguiente.



El comisario/a de familia:

- ➔ Conocerá de la vulneración o amenaza de derechos que se presente **respecto de NNA dentro del contexto de la violencia familiar**, excepto cuando se trate de cualquier forma de violencia sexual.
- ➔ Conocerá en los casos donde además de la violencia sexual en el contexto familiar contra el NNA, **se hayan presentado hechos de violencia contra uno o varios integrantes adultos de su núcleo familiar**.

El defensor/a de familia:

- ➔ Conocerá cuando la vulneración o amenaza de derechos de NNA, se suscite en **cualquier otro contexto distinto de la violencia familiar**.
- ➔ Será competente respecto de cualquier forma de **violencia sexual, sin importar quien cometa la vulneración**.
- ➔ **Si en el mismo núcleo familiar, otros NNA son víctimas de violencia distintas a la sexual**, asumirá competencia frente a todos ellos.



En virtud de los principios de corresponsabilidad y del interés superior de los NNA, cuando un **comisario/a de familia o defensor/a de familia**, conozca de casos distintos a los de su competencia, verificará la garantía de derechos y si es necesario iniciará el PARD, ordenando las medidas de

protección y de restablecimiento provisionales y deberá remitir al competente a más tardar al **tercer día hábil siguiente** a partir de la fecha en que tuvo conocimiento de la vulneración.

Las remisiones injustificadas entre autoridades, serán sancionadas conforme lo establece el Código General Disciplinario, así como cualquier actuación administrativa que obstaculice, retarde o deniegue la prestación del servicio de las comisarías de familia o defensorías de familia.

Los alcaldes municipales y distritales no podrán asignar funciones o responsabilidades que no sean afines a las asignadas en la ley 2126 de 2021 a los Comisarios de Familia.



Factores de competencia territorial a tener en cuenta

- ➔ Toda persona que sea víctima de violencia en el contexto familiar, podrá pedir **ante cualquier comisaría de familia** una medida de protección inmediata.
- ➔ Si la petición de medida de protección se realiza en una comisaría de familia, **distinta al lugar donde se encuentre el domicilio de la víctima**, este deberá avocar conocimiento y adoptar las medidas de protección provisionales a que haya lugar, para luego enviarla a la autoridad competente.

- ➔ Si en el Municipio **no hay comisaría de familia**, el competente para conocer será el **Juez Civil Municipal o Promiscuo Municipal**.
- ➔ Cuando la **Fiscalía General de la Nación**, conozca de delitos originados en violencia dentro del contexto familiar, éste o la víctima podrá solicitar al **Juez de Control de Garantías** la imposición de las medidas de protección consagradas en el art. 17 de la Ley 1257 de 2008.
- ➔ Cuando sea puesto en conocimiento de las **comisarías de familia** un caso de violencia en el contexto familiar acaecido en las **comunidades indígenas**, asumirá competencia y podrá decretar cualquier medida de protección establecida en la Ley 2126 de 2021, observando el enfoque diferencial y el diálogo intercultural.

Competencias que asumen otras autoridades, a partir de las derogatorias que hace la Ley 2126 de 2021 en su art. 48



- 1 El reconocimiento de hijo extramatrimonial. (art. 109 del C.I.A.)**
Le corresponde al **defensor/a de familia, o al inspector/a de Policía**.
El comisario/a de familia conocerá, sólo cuando asume la competencia subsidiaria.
- 2 Autorización de Trabajo para Adolescentes. (art. 113 del C.I.A.)**
Le corresponde al **inspector/a de trabajo**, a solicitud de los padres, del respectivo representante legal o del defensor/a de Familia. A falta del inspector de trabajo, la autorización será expedida por el **alcalde municipal**.
- 3 Sanción para contravenciones de policía cometidas por adolescentes. (art. 190 del C.I.A.)**
Le corresponde al **alcalde municipal**.

Las conciliaciones se pueden llevar a cabo en los centros de conciliación públicos o privados y ante el defensor/a de familia.

Autoridades presentes por departamentos

1. Autoridades presentes en el departamento de Valle del Cauca

ENTIDAD	DIRECCIÓN	CORREO ELECTRÓNICO	TELÉFONO	HORARIO DE ATENCIÓN
Cali Gobernación Secretaría de Mujer, Equidad y Género	Carrera 6 entre calles 9 y 10, Edificio Palacio de San Francisco	contactenos@valledelcauca.gov.co https://www.valledelcauca.gov.co/	(57-2) 620 00 00	Lunes a jueves: 7:30 am a 12:30 pm 1:30 pm a 5:30 pm Viernes: 7:30 am a 12:30 pm - 1:30 pm a 4:30 pm
Defensoría del pueblo Regional Valle del Cauca	Carrera 3 #9 - 47 / 63 Barrio Centro Cali - Valle		(60) 310 853 94 54	

Buenaventura

ENTIDAD	DIRECCIÓN	TELÉFONO	CORREO ELECTRÓNICO	HORARIO DE ATENCIÓN
Fiscalía General de la Nación	Calle 7B # 3-46 Barrio Las Mercedes	240-0083 y 240-0788	cavbuenaventura@cavcolombia.org	Lunes a viernes 8:00 a.m. a 5:00 p.m.
Comisaría de Familia	Calle 4 sur 73a	602- 620 00 00	Evelico23@hotmail.com	Lunes a viernes de 8am a 12pm y de 2pm a 6pm
ICBF	Avenida Simón Bolívar Km 9 sobre la vía de ingreso Barrio Transformación	57(602) 488 25 25 Ext: 264043 - 274009 - 274013		Lunes a viernes 08:00 a.m. a 05:00 p.m. Jornada Continua
Casas de Justicia	Barrio nueva granada calle 4 a sur carrera 73 b esquina	5521827	casadejusticia buenaventura @casasdejusticia.gov.co	No reporta
Secretaría de la Mujer	NO CUENTA CON EL SERVICIO			

Hospitales y Centros de salud

INSTITUCIÓN O ESTABLECIMIENTO	DIRECCIÓN	TELÉFONO
Hospital San Agustín Empresa Social del Estado	Corregimiento de Puerto Merizalde	3155565753
Hospital Luis Ablanque de La Plata Empresa Social del Estado	Carrera 47 # 2-08	2437441

Autoridades competentes en los territorios, según la Ley 2126 de 2021

INSTITUCIÓN O ESTABLECIMIENTO	DIRECCIÓN	TELÉFONO
Centro de Salud Independencia	Calle 6 # 57asn-120	2429872
Centro de Salud Matia Mulumba	Calle 1 Carrera 74	2437441
Puesto de Salud Modelo	Carrera 41 Calle 6 Esq.	2437441
Puesto de Salud Juan 23	Calle 3a # 34-36	2437441
Puesto de Salud Colón	Carrera 55 Calle 2s Esq.	2437441
Puesto de Salud Independencia	Carrera 64 Calle 12 Esq.	2437441
Puesto de Salud Juanchaco	Corregimiento de Juanchaco	2437441
Puesto de Salud La Bocana	Corregimiento de La Bocana	2437441
Puesto de Salud Nueva Granada	Carrera 80 Calle 2a Esq.	2437441
Puesto de Salud La Playita	Carrera 19 # 4b-01 Ed Vidal Pedro	2437441
Puesto de Salud San Cipriano	Corregimiento de San Cipriano	2437441
Puesto de Salud Citronela	Corregimiento de Citronela	2437441
Puesto de Salud Sabaletas	Corregimiento de Sabaletas	2437441
Puesto de Salud Guainía	Corregimiento de Guainía	2437441
Puesto de Salud Bajo Calima	Corregimiento de Bajo Calima	2437441
Puesto de Salud Villa Estela	Corregimiento de Bajo Calima	2437441
Puesto de Salud Llano Bajo	Corregimiento de Llano Bajo	2437441
Puesto de Salud Cisneros	Corregimiento de Cisneros	2437441
Puesto de Salud Punta Soldado	Corregimiento de Punta Soldado	2437441
Hospital Distrital Luis Ablanque de La Plata	Calle 5 #17-19	2437441
Establecimiento Sanidad Policial Buenaventura	Avenida Simón Bolívar # 50 - 110	244 6670 - 321 6480158
IPS Comfandi Centro	Carrera 2 # 2 - 39	3127961224
Microanálisis Ltda.	Avenida Simón Bolívar # 55-44	2441566
Microanálisis Ltda. 2	Diagonal 9 # 59-05	922444115
Microanálisis Ltda. 4	Calle 3 # 5a-18	922417550
Microanálisis Ltda. 5	Carrera 19 # 3-34	922401306
Microanálisis Ltda. 6	Avenida Simón Bolívar # 46a-57	922447476
Eco Radiología del Pacífico S.A ERPA S.A	Calle 4b Carrera 6 # 6-60 La Sorrasques	2418968
Fundación del Instituto Infantil para la Educación Especial INFES	Calle 5 # 51c-18	2443811
Unidad de Medicina y Odontología Integral Ltda.	Edificio Balcones De La Bahía Piso 1 Calle 1 # 6 A 43	2400650
Unidad de Medicina y Odontología Integral Ltda.	Calle 6 Carrera 6 Km 8 Barrio R-9 #56 Sn 110	2425854 - 3165790401

INSTITUCIÓN O ESTABLECIMIENTO	DIRECCIÓN	TELÉFONO
Ramelli Lab. Buenaventura	Calle 6 # 46 a - 69	5726957080
Unidad Especializada En Optometría S.A.S. Buenaventura	Carrera. 57b # 5 - 60	3147557067
Caja de Compensación Familiar del Valle del Cauca COMFENALCO VALLE	Carrera 4 # 3-33	2414560
Caja de Compensación Familiar del Valle del Cauca COMFENALCO VALLE	Carrera 66 # 4 - 40	2445457
Clínica Odontológica del Pacífico Ltda. Orthocenter Buenaventura	Carrera 5a # 2-34	2424986
I.P.S Sociedad de Médicos De Buenaventura S.A.S "IPS SOMEB S.A.S"	Avenida Simón Bolívar #46A 57 Frente a la 14	922447476
Centro Médico Quirúrgico de Buenaventura Ltda.	Carrera 5B #2-18	922423900
Cooperativa Intersalud Institución Prestadora De Salud IPS	Carrera 43 # 1-36	2445311 - 2432958
Cooperativa Intersalud Institución Prestadora de Salud	Calle 1 # 44-42	2441949
Cruz Roja Colombiana Seccional Valle del Cauca Unidad Municipal de Buenaventura	Carrera 3b #7a-02	922424475
Acoustic Buenaventura	Calle Bavaria #5b 54 Piso 1	312-2966710
Asociación Probienestar de la Familia Colombiana " Profamilia Buenaventura"	Calle 6n #46a - 69	3174376321
Ángel Diagnostica S.A. Sede Clínica Comfenalco Buenaventura	Carrera 4 #3-33	2414560 ext. 160
Ángel Diagnóstica S.A. Sede Cis Pailón	Carrera 66 #4-40	2445457 EXT 108
Asistencia en Servicios de Salud Integrales S.A. Buenaventura	Carrera 16b # 4-06 P1 1	2400064
Asistencia en Servicios de Salud Integrales S.A. Buenaventura 2	Calle 5 # 16-64	240064
IPS Buenaventura	Carrera 5 B # 3 - 11	2411528
Cedit Ltda. Unidad Renal Buenaventura	Carrera 19 Calle 5-00 Esq.	922402842
Centro Médico Mar Salud IPS Ltda.	Calle 6 # 29-31	922404993
CRC 356 Buenaventura	Carrera 10 # 5-26	2400217
Centro Médico San Martín IPS SA	Calle5 #7-71	922433530
Cooperativa Comunitaria del Pacífico "COOMULCOPAC" - COOPESALUD IPS	Calle 4 #5-59	922426202
Unidad de Salud Ocupacional del Pacífico	Calle 7# 3-11 Oficina 602	2419326
Todomed Ltda. Buenaventura	Calle 6 # 16- 40	2416386

Autoridades competentes en los territorios, según la Ley 2126 de 2021

INSTITUCIÓN O ESTABLECIMIENTO	DIRECCIÓN	TELÉFONO
CENTDAD IPS S.A.S - Centro Endoscópico de Diagnóstico y Tratamiento del Aparato Digestivo IPS S.A.S	Calle. 6 # 50-230	2432858-2442983
Orthoimagen Oral E.U.	Carrera 5# B 2-20	2418210
Servicios de Diagnóstico Médico Sede Buenaventura	Carrera 5 # 2-17	(2) 6957080
SDM Profamilia Buenaventura	Calle 6 # 46a - 69	5726957080
Laboratorio Clínico Saludserv Limitada	Carrera 64c # 11-10	2446045
Cooperativa de Servicios Solidarios de Salud Emssanar Ltda. "COOEMSSANAR IPS" - Buenaventura	Calle 1 # 7-13 Pi 1	2422444
Orthox Radiología Oral Buenaventura	Calle 2 # 5-14	2978191
Centro de Fisioterapia y Rehabilitación Pacífico	Calle 4 # 5-38	2401123
Fundación Especializada En Desarrollo Infantil	Calle 4a 53b -04	2877979
Sonrisa Perfecta Odontología Medicinal Estética Ltda.	Carrera 3 # 3-26 Cs 401	922415537
Oral Med I.P.S. Ltd.	Carrera 11a # 5-19	2413048
Articular Social S.A.	Carrera 5b # 2-18 Ed Centro Médico Calle Bavaria	2402560
Lorena Jiménez y Cía. Ltda.	Diagonal4 # 7a-57	2415864
Centro De Oftalmología del Pacífico S.A.S.	Carrera 7 # 4-06 Calle Cundinamarca	922412685
I.P.S. Praxiterp Ltda.	Carrera 19 # 4b-30	2404137
Orthoplan Todavía con los dientes torcidos Buenaventura S.A.S	Diagonal 3a # 3a-46	2978180
Dynamics Medical Center I.P.S. S.A.S.	Carrera 56 # 5-96	2401522
Centro Odontológico Nuevo Amanecer Ltda.	Carrera 11a # 5-19	2413048
Óptica del Pacífico	Diagonal 3 # 3-60	2422233
Centro Óptico de Occidente	Diagonal 3a # 3a-27	2418083
I.P.S. Dynamik S.A.S Buenaventura	Calle 7 C # 17a 45	091- 2319446
Centro de Odontología Tu Sonrisa Ltda.	Carrera 6 # 4-02	2400048-3104660701
Clínica Santa Sofia Del Pacífico Ltda.	Calle 9b # 42-115	2421880
Fundación La Esperanza "Fundesperanza"	Calle 7a. # 3A - 65	2423366 - 2422656 celular 3154895616

INSTITUCIÓN O ESTABLECIMIENTO	DIRECCIÓN	TELÉFONO
Rx Buenaventura Centro de Radiología Oral y Maxilofacial S.A.S.	Carrera 3 # 3-26 Local 307	2412475
Cuidado Vital a la Casa IPS S.A.S	Calle 6 # 24A-31 Avenida Simón Bolívar	3168767770-3172718366
IPS Centro De Fisioterapia San Buenaventura S.A.S	Calle 5 # 7-99 Barrio Pueblo Nuevo	3183855209
Odontopacífico Ltda.	Calle 2 # 5b-36 - Calle Bavaria	2400078
Odontopacífico Ltda.	Carrera 6 # 2-09 Local 1 Barrio Centro	2400078
Fisio Life IPS S.A.S	Carrera 44 # 5 - 36	2429787 - 3152858285
Clinimedical Home Care Buenaventura	Carrera 47 # 4 - 25 Piso 2	2420220
IPS Médica Colombia Ltda.	Calle 6 # 16-24	2418884
Centro de Rehabilitación Integral Buenaventura S.A.S - CRI BUN S.A.S	Calle 2 # 5 B - 28 Calle Bavaria	2434628
Diana Rodríguez Terapias Integrales E. U.	Carrera 6 # 4-13	24-13398
Clínica Oftalmológica del Litoral Pacífico	Calle 6 # 47d-28 Barrio El Galeón	2244654
Globalex Colombia S.A. Buenaventura	Calle 6 # 46a - 69 Autopista Simón Bolívar	2431710 - 2444263
Si Salud Integral del Valle IPS S.A.S	Kilometro 20 Corregimiento de Córdoba	3146708288
I.P.S. Plusalud S.A.S	Calle 1 #10 98	3132131576
Ecos Familiar S.A.S Buenaventura	Carrera 44 # 4a-34	2442391
Medicas Integral S.A.S	Carrera 58 # 5-44	3187168706
Salud y Cuidado en Casa S.A.S	Calle 3 # 42-49 Bellavista	3008199920 - 3015708147
Hospi Hogar Valle S.A.S	Cr 62 11 35 Independencia Et 2	2441453
Salud y Vida con Calidad #3	Carrera 44 # 4-A-34	3152398065
Río Odontología Especializada S.A.S	Calle 3 # 5b-76 Piso 1 Local 3	2413642
Esperanza Del Litoral IPS	Calle 6 # 46 A-69 Autopista Simón Bolívar.	2431710 - 2444263
Salud Afro IPS Ltda.	Calle 4 #16a-08	2415268
IPS Médicos Generales y Especialistas del Pacífico S.A.S	Carrera 6 # 2-12	2415856
Cendiatra Buenaventura	Calle 7 # 3-11 Of. 2001 edificio Pacific Trade Center	0912826817
Salud Ocupacional Distrital S.A.S	Carrera 16 # 3b-05	2415768
IPS Medicina Integral en Casa S.A.S	Carrera 5b # 2-18 Sector Centro	2423900

Cali

ENTIDAD	DIRECCIÓN	TELÉFONO	CORREO ELECTRÓNICO	HORARIO DE ATENCIÓN
Fiscalía General de la Nación	Calle 10 #6-25 Edificio antiguo Telecom Piso 1	602 3989980 Ext. 23645		Lunes a viernes de 8:00 A.M. A 12:00 M. y 1:00 P.M. A 5:00 P.M.
Cali - Comisaria de Familia Once Móvil	N/a		comisaria.movil@cali.gov.co	
Cali - Comuna 1 Comisaria de Familia 1 Terrón Colorado	Avenida 4 oeste con calle 19	604 8953512	Comisaria.primera@cali.gov.co	Lunes a viernes 7:30 a.m a 12:30 p.m. y 1:30p. M. A 5:30 p.m.
Cali - Comuna 10 Comisaria de Familia Guabal.	Calle 14 b # 41a - 25	604 326 9352	Comisaria.cuarta@cali.gov.co	Lunes a viernes 7:30 a.m a 12:30 p.m. y 1:30p. M. A 5:30 p.m.
Cali - Comuna 14 Comisaria Sexta los Mangos.	Calle 73 con carrera 26r	604 448 3630	Comisaria.sexta@cali.gov.co	Lunes a viernes 7:30 a.m a 12:30 p.m. y 1:30p. M. A 5:30 p.m.
Cali - Comuna 15 Comisaria de Familia Décima El Vallado.	Carrera 41 b con calle 50	604 329 0170	Comisaria.decima@cali.gov.co	Lunes a viernes 7:30 a.m a 12:30 p.m. y 1:30p. M. A 5:30 p.m.
Cali - Comuna 20 Comisaria de Familia Quinta Siloé Turno 1 y 2	Calle 2 con carrera 52	604552 18 26	Comisaria.quinta@cali.gov.co	Lunes a viernes 7:30 a.m a 12:30 p.m. y 1:30p. M. A 5:30 p.m. conforme al turno
Cali - Comuna 21 Comisaria de Familia Novena Desepaz.	Carrera 23 #120-00	604 420 7980	Comisaria.novena@cali.gov.co	Lunes a viernes 7:30 a.m a 12:30 p.m. y 1:30p. M. A 5:30 p.m.
Cali - Comuna 3 Comisaria de Familia 2 Fray Damián.	Calle 13a con carrera 13a	604 883 9956	Comisaria.segunda@cali.gov.co	Lunes a viernes 7:30 a.m a 12:30 p.m. y 1:30p. M. A 5:30 p.m.
Cali - Comuna 6 Comisaria de Familia 3 Los Guadales.	Carrera 8 norte # 70a-16	604 440 6000	Comisaria.tercera@cali.gov.co	Lunes a viernes 7:30 a.m a 12:30 p.m. y 1:30p. M. A 5:30 p.m.
Cali - Comuna 8 Comisaria de Familia Octava Villacolombia.	Carrera 12e con calle 49	604 4139123	Comisaria.octava@cali.gov.co	Lunes a viernes 7:30 a.m a 12:30 p.m. y 1:30p. M. A 5:30 p.m.

ENTIDAD	DIRECCIÓN	TELÉFONO	CORREO ELECTRÓNICO	HORARIO DE ATENCIÓN
ICBF	Dirección Avenida 2 norte # 33 - 45 barrio prado norte	57(602) 488 25 25 ext.: 260103 - 260104 - 262014 - 264021 - 264022		Lunes a viernes 08:00 a.m. A 05:00 p.m. Jornada continua
CASA DE JUSTICIA CALI-AGUABLANCA	Calle 73 #26 R - 00 Barrio Marroquín II Casa de Justicia	422 9746	Casadejusticiaaguablanca@casasdejusticia.gov.co	
CASA DE JUSTICIA CALI-SILOE	Carrera 52 #2 - 00; calle 30 13a-01	552 1827 / telefax: 513 4532	Casadejusticiasiloe@casasdejusticia.gov.co	
CASA DE JUSTICIA CALI-ALFONSO LÓPEZ	Calle 73 # 7G-28 comuna 7		Casadejusticiaalfonsolopez@casasdejusticia.gov.co	
Secretaría de la Mujer	Centro administrativo municipal, Avenida 2 nte. #10 - 70, san pedro	887 9020	contactenos@cali.gov.co https://www.cali.gov.co/	Lunes a viernes de 8:00 a.m. A 11:30 a.m. Y de 2:00 p.m. A 4:30 p.m.

Hospitales y Centros de salud

INSTITUCIÓN O ESTABLECIMIENTO	DIRECCIÓN	TELÉFONO
Red de Salud Del Suroriente E.S.E - Hospital Carlos Carmona M.	Carrera 43 # 39a-00 Esquina	0923280847
Centro de Salud Antonio Nariño IPS	Carrera 39d # 39-00	
Puesto de Salud Mariano Ramos IPS	Carrera 47a # 44-74	
Puesto de Salud Unión de Vivienda Popular IPS	Carrera 41b # 45-100	
Hospital Departamental Psiquiátrico Universitario del Valle E.S.E	Calle 5 #80-00	092 3392455
Hospital Universitario Del Valle "Evaristo García" E.S.E.	Calle 5 #36-08	5543223
E.S.E. Hospital Departamental Mario Correa Rengifo	Carrera 78 Calle Oeste 2a-00	3180020
Red de Salud del Norte Empresa Social Del Estado	Crojas@Esenorte.Gov.Co	0924184646-0924184608
E.S.E. Red de Salud del Norte Empresa Social del Estado Hospital Joaquín Paz Borrero	Carrera 7a Bis Calle 72 Esquina	
Centro de Salud Puerto Mallarino	Carrera 9a # 76-35	
Puesto de Salud Alfonso López Ili	Calle 74 Carrera 7 M Bis	6565248

Autoridades competentes en los territorios, según la Ley 2126 de 2021

INSTITUCIÓN O ESTABLECIMIENTO	DIRECCIÓN	TELÉFONO
Puesto de Salud 7 De agosto	Carrera 11b Calle 72 Esquina	
Puesto de Salud Las Ceibas	Calle 65 Carrera 7 D Bis	6631464
Puesto de Salud La Campiña	Avenida 9 N Calle 47 Norte	6650143
Puesto de Salud Popular	Calle 2a Norte # 45an-77	
Puesto de Salud Calima	Carrera 6 Norte Calle 67	
Puesto de Salud La Isla	Calle 38b N # 8n-40	4489888
Centro de Salud La Rivera	Carrera 1ag # 65-35	
Centro de Salud San Luis li	Calle 72c # 1a2-61	
Puesto de Salud Petecuy lii	Carrera 1 l Calle 75	
Puesto de Salud Petecuy li	Calle 74 Carrera 1 C 1-1	4332184
Puesto de Salud San Luis l	Calle 71 1a # 10-53	4329902
Centro de Salud Floralia	Calle 82	
Puesto de Salud Floralia	Calle 72 # 3d-00	
Puesto de Salud Porvenir	Calle 31a #4b-22	4431226
Red de Salud del Oriente	Calle 72 U Carrera 28 E 00	(2)4377777 ext. 7174 - 7178
E.S.E. Red de Salud Del Oriente Empresa Social Del Estado Hospital Carlos Holmes Trujillo	Calle 72u Carrera 28e	3194015
Centro de Salud El Diamante	Carrera 33 Calle 41 Esquina	
Puesto de Salud Ricardo Balcázar	Diagonal71a # 26h-3	
Puesto de Salud Los Lagos	Carrera 26q Calle 72w	
Puesto de Salud Ulpiano Lloreda	Calle 72b Carrera 24 Esquina	
Puesto de Salud Comuneros li	Calle 72 Carrera 28a	
Puesto de Salud Poblado li	Carrera 28f # 72c-69	
Puesto de Salud El Vergel	Calle 46a # 34a-04	
Puesto de Salud Charco Azul	Diagonal72c Carrera 22	
Centro de salud Marroquín Cauquita	Transversal 80 Diagonal26 J	
Centro de Salud Manuela Beltrán	Carrera 26 Calle 108	
Puesto de Salud Alfonso Bonilla Aragón	Carrera 26 U # 76-90	
Puesto de Salud Alirio Mora Beltrán	Carrera 26 U Calle 76	
Puesto de Salud Intervenidas	Transversal 103 Diagonal26d # 15-17	
Puesto de Salud Naranjos	Carrera 26 G4 Calles 77 - 78 Transversal 104	
Centro de Salud Decepaz	Carrera 26 # 123-10	
Puesto de Salud Pizamos	Calle 122d # 28g-105	
Centro de Salud El Vallado	Carrera 41b Calle 50	
Puesto de Salud Comuneros l	Carrera 30a Calle 56	
Puesto de Salud El Retiro	Carrera 38a Calle 51	

INSTITUCIÓN O ESTABLECIMIENTO	DIRECCIÓN	TELÉFONO
Puesto de Salud Ciudad Córdoba	Carrera 50 Calle 50 Esq.	923380699
Puesto de Salud Navarro		
Centro de Salud Potrero Grande	Calle 123 Carrera 28d	3194015
Hospital Carlos Holmes Trujillo	Calle 96 #28e 3-01	6208781
Calipso	Carrera 28 E Calle 72 F	4379047
E.S.E. Red de Salud Del Centro Empresa Social Del Estado Hospital Primitivo Iglesias	Carrera 16 A #33 D 20 Barrio La Floresta	092 4416925 - 092 4431873
Centro de Salud Diego Laliinde	Carrera 12e # 50-18	
Puesto de Salud Primitivo Crespo	Cr 17g # 27-08	
Centro de Salud Obrero	Calle 23 # 11b-47	
Centro de Salud Ramiro Guerrero	Carrera 23 # 10-15	
Centro de Salud Belalcázar	Calle 17 # 19a-17	
Centro de Salud El Rodeo	Calle 38 # 25-27	
Centro de Salud Santiago Rengifo	Carrera 26 # 50-12	
Puesto de Salud Doce De Octubre	Calle 49 Carrera 28g	
Centro de Salud Luis H. Garces	Carrera 29 # 31a-39	
Centro de Salud Agua Blanca	Calle 26a # 25-46	
Puesto de Salud La Primavera	Calle 35 Carrera 32b	
Puesto de Salud Cristóbal Colon	Calle 15 # 33-69	
Centro de Salud Panamericano	Calle 13 Carrera 46a	
Centro de Salud Alfonso Young Valero	Calle 23 Carrera 43	
Puesto de Salud El Divino Niño		
E.S.E Red de Salud Del Centro IPS INPEC Villa Hermosa	Transversal 25 #31-116	4413808
Red de Salud de Ladera Empresa Social del Estado	Calle 24a #4-08 Barrio Miraflores	6080124
E.S.E. Red de Salud de Ladera Empresa Social del Estado Hospital Cañaveralejo	Calle 3 Oeste # 12a-20	8937711
Puesto de Salud Sultana	Carrera 22 # 47-31 Oeste	
Puesto de Salud Sirena	Sector Andes	
Puesto de Salud Brisas de Mayo	Carrera 54 Oeste # 10-00 Oeste	
Puesto de Salud Estrella	Carrera 44a Oeste # 6g-12 Oeste	
Centro de Salud Siló	Calle 1 # 50-51	
Centro de Salud Terron Colorado	Avenida 4 Oeste Calle 19 Esquina vía La Variante	
Puesto de Salud Vista Hermosa	Calle 42 Oeste # 5a-60	
Puesto de Salud Lourdes	Carrera 73 # 11b-13	
Puesto de Salud Nápoles	Carrera 76b # 2c-16	

Autoridades competentes en los territorios, según la Ley 2126 de 2021

INSTITUCIÓN O ESTABLECIMIENTO	DIRECCIÓN	TELÉFONO
Puesto de Salud Polvorine		
Puesto de Salud Alto	Calle 2b Oeste # 82d-11	
Centro de Salud Meléndez	Carrera 94 # 4c-65	
Puesto de Salud Montebello		
Puesto de Salud Cascajal		
Puesto de Salud Hormiguero		
Puesto de Salud La Buitrera		
Puesto de Salud Saladito		
Puesto de Salud Felidia		
Puesto de Salud Bella Vista	Calle 30 Oeste # 13-00	
Puesto de Salud Fray Damián	Calle 13a # 13a-49	
Puesto de Salud Belén	Carrera 39 # 2b-25 Oeste	
Puesto de Salud Pance		
Puesto de Salud Villacarmelo		
Puesto de Salud La Voragine		
Puesto de Salud La Leonera		
Puesto de Salud Peñas Blancas		
Puesto de Salud Pichinde		
Puesto de Salud Golondrinas		
Puesto de Salud La Castilla		
Puesto de Salud La Paz Rural		
Puesto de Salud Los Andes		
Puesto de Salud La Elvira		
Puesto de Salud Alto Aguacatal		
Puesto de Salud Alto Polvorines	Polvorines	926080124
IPS Siloé 2	Calle 3 # 42-22	6080124
IPS La Merced	Calle 9 # 4-50	6080124
E.S.E. Hospital Geriátrico Ancianato San Miguel	Carrera 70 # 2a-04	923390821
Hospital Isaías Duarte Cancino Empresa Social Del Estado	Calle 96 # 28 -E3 - 01	4140707 EXT 133
Seccional Sanidad Valle Policía Nacional Sede Tequendama	Avenida 10n # 16n-21	6530249
Unidad Rehabilitación El Lido	Cr 52 Calle 2	5130086
Institución Universitaria Escuela Nacional Del Deporte	Calle 9 #34 - 01	5540404
Fundación Cristiana Reconocer	Calle 2 #66b - 120	3729757 - 3172348690
D'imagen S.A.	Avenida carrera 105 # 15-20 Ca 7	923188888
Cenfis S.A.S.	Calle 10 Bis # 70-07	3304376

INSTITUCIÓN O ESTABLECIMIENTO	DIRECCIÓN	TELÉFONO
Cenfis Norte	Calle 38an # 2e-121	6600722 - 6536602
Cenfis Ciudad Jardín	Carrera 100 # 15-46	3736273
Cenfis Versalles	Avenida 5 B Norte #25-55	3951529
Cenfis Guadalupe	Carrera 56 # 6 A 109	3961879 5512484
Nefrologos Ltda.	Carrera 41 # 5 B 82	3808597
Centro Especializado En Prevención Y Control De La Enfermedad Renal Prevrenal	Carrera 41 # 5 B 82	6816000
Cuidados de Salud En Casa S.A.S.	Calle 26n Avenida 2b-40	6608775
Cuidasalud	Calle 51n #4bn-72	6608775
Hospitalito Infantil Niño Dios	Calle 78a #27b-10	924229721
Caja de Compensación Familiar Del Valle Comfamiliar Andi IPS Comfandi El Prado	Carrera 23 # 26b-46	3340000 ex 2055
IPS Comfandi San Nicolas	Calle 21 # 7-50	8852666
Clínica Odontológica Comfandi Santa Rosa	Calle 8 # 8-13	8854862
IPS Comfandi Alameda	Calle 5 # 23b-03	
IPS Comfandi Calipso	Carrera 28d # 70-18	
Clínica Comfandi Tequendama	Calle 5a # 42a-15	926846464
Sede Social Adultos Mayores Delicias Comfandi	Calle 36a # 4b-51	924435669
Sede Social Adultos Mayores Lido Comfandi	Calle 4a # 43-10	925523944
Laboratorio Clínico Especializado Comfandi	Calle 5a # 42a-11	926846464
IPS Comfandi Pasoancho	Calle 13 # 78-06	923300330
IPS Comfandi Morichal	Calle 54 # 45 -25	923289925
IPS Comfandi Torres	Carrera 1 # 56 - 90	924350016
Clínica Amiga	Carrera 70 # 18 - 75 Esquina	3336999
Centro de Especialistas Clínica Amiga	Calle 5b # 39-38	3336999 EXT 38654
Dinámica IPS Tequendama	Calle 5c # 41 - 25	5533387 ext. 4700
Dinámica IPS Paso Ancho Cali	Carrera 50 # 12a - 90	3182828
Diagnóstico y Asistencia Médica S.A. # 4	Carrera 38a # 5a - 22	5582754 - 5563055
Diagnóstico y Asistencia Médica S.A. # 2	Calle 38n # 4n - 102	6644995 opción 60 Ext. 247
Diagnóstico y Dinámica IPS Asistencia Médica S.A # 6	Carrera 56 # 11 - 36	5131923 - 6841212
Diagnóstico y Asistencia Médica S A # 7	Carrera 80 # 6 - 61	3314142
Dinámica IPS Centro Profesional Vida	Calle 5d # 38a - 35	5538089

Autoridades competentes en los territorios, según la Ley 2126 de 2021

INSTITUCIÓN O ESTABLECIMIENTO	DIRECCIÓN	TELÉFONO
Dinámica IPS Centro Profesional Vida 2	Calle 5d # 38a - 35	6857777 ext. 4803 - 4800
Dinámica IPS Salud Sura Chipichape	Avenida Sexta A # 35 N - 64 Y 35 N - 74	6086101
Dinámica IPS Univalle	Calle 13 Carrera 86 Universidad Del Valle	3185328252
Dinámica IPS Hematooncólogos	Calle 5 B5 # 38-10	5245839
Rayos X de Occidente Ltda.	Calle 18n # 5n-53	924897373
Rayos X de Occidente	Calle 18n # 5n-53	924897373
Consultorio Ecoradiológico Ltda.	Carrera 42 # 5c-67	5518569
Consultorio Ecoradiológico	Carrera 42 # 5c-67	5536554
Clínica de Odontología Preventiva	Calle. 5c # 39 - 23	925534531
Neurofic Ltda. Centro Neurofisiológica Clínica	Avenida 5a Norte # 20n-68	6688870 - 6688873 - 6688874 - 6530173
Instituto Ocular Occidente	Avenida 8 Norte # 23n-26	6616311
Clínica de Oftalmología de Cali	Carrera 47 # 8c-94	5520890
Clínica de Oftalmología de Cali S.A. Sede El Prado	Carrera 23 # Tr. 25e-100	
Clínica de Oftalmología de Cali S.A. Sede Chipichape	Calle 38n # 6n-35 Local 8-227	6677625 - 6677668
Clínica De Oftalmología De Cali S.A. Sede Sebastián De Belalcázar	Avenida 4n #7 - 53 Piso 7 Consultorio 701 Al 704	6606769 - 6606809
Primsalud S.A.S.	Calle 6 24 131	925570258
Grupo Médico Especializado Airec	Calle 5a 40 06	925536254
Grupo Médico Especializado Airec Ltda. Sede Terapias	Carrera 41 # 5c-35	5536254-5533322-5521054
Carmen Sofía Pardo Rodríguez E.U. Y/O Ópticas Orsovision E.U.	Calle 6 #26-75 Avenida Roosevelt	5141591
Gamanuclear Ltda. #2	Calle 5 # 22-76	925572413
Gamanuclear Ltda. #3	Calle 9c # 50-25	925133780
Servicio De Terapia Renal S.A.S.	Carrera 38 Bis # 5-91	5579043
Centro Odontológico María Auxiliadora	Carrera 25 #2 A - 12	925541414
Dime Clínica Neurocardiovascular S.A.	Avenida 5 Norte # 20n-75	
Resonar	Avenida 5 Norte # 20n-75	6600160
Clínica De La Visión Del Valle S.A.S	Calle 22n #4n-23	926688822
Clínica De La Visión Del Valle Sede Sur	Carrera 39 #9 B 62	5516441
Laboratorio Clínico De Citología Y Patología S.A.S.	Calle 23 Norte # 6an-17 Of 304	6687360
Laboratorio Clínico De Citología Y Patología Ltda.	Calle 23 Norte # 6an-17 Oficina 304	
Sede Ramelli Sheraton	Calle 5n # 18 - 02	5726957080
Sede Ramelli Profamilia Tequendama	Calle 7 # 41 - 34	5726957080

INSTITUCIÓN O ESTABLECIMIENTO	DIRECCIÓN	TELÉFONO
Fundación Unión De Lucha Contra El Cáncer - Unicancer	Calle 5b # 29-01	5569941
Unidad De Diagnostico Ecográfico Ltda.	Calle 7 # 29-55 Cons 313	5560362
Rts - Servicios De Terapia Renal Del Valle	Avenida 45n # 4n-32	052 6654503
Rts Agencia Huv	Calle 5 # 36-08	5575672
Grupo Cardiológico De Los Remedios S.A.S	Calle 23a # 2n-43 Local 101 Edificio Don Camilo. Barrio San Vicente	926616880
Grupo Cardiológico De Los Remedios Sede Santillana	Carrera 46 # 9c-85 Cs 209 Pi 2	926842332
Oncólogos Asociados De Imbanaco S.A.	Carrera 38a # 5a-76 Piso 2	5560435
Casa Madre Canguro Alfa S.A.	Calle 5b4 # 38-28	5140460
Neurokids	Calle 5b4 # 38-28	
Institución Prestadora De Servicios Odontológicos I.P.S.O S.A.S	Carrera 43a #5c69	925525636
Angiografía De Occidente Ltda.	Calle 18 Norte # 5n-34 Piso 3	6601289
Angiografía De Occidente S.A. IPS Nororient	Carrera 8 # 49-76	924896604
Angiografía De Occidente Uci Comfenalco	Calle 5n 6 - 63 To B Pi 4	4896604
Angiografía De Occidente Escanografía Versalles	Avenida 5n # 23n - 43	5726809990 ext. 133
Angiografía De Occidente Uci Ccvul	Calle 25n #2bn - 17 Piso 8	4896604
Angiografía De Occidente S.A. Clínica Los Farallones	Calle. 9c #50 25 Piso 1 Y 4	4853622-4853627
Angiografía De Occidente S.A. IPS Vázquez Cobo	Avenida 2bn #24an-14	4882216
Angiografía De Occidente S.A. - IPS Calle 26	Calle 26e #37-49	4896604
Angiografía De Occidente S.A. -IPS Tequendama	Carrera 42 #5e-13	4896604
Angiografía De Occidente S.A. Núcleo Profesional Consulta Externa	Avenida 5a Norte #17n-98 Consultorio 407-305	6607552-4896604
Angiografía De Occidente S.A. - Central De Especialistas	Calle 5 E #41-32	4896604 ext. 120
Gar Ltda.	Avenida 2n # 24-157 Cons 207	6601918
Fundación Hogares Claret - Centro De Reeducción De Adictos	Calle 5 #24a-176	925140517
Fundación Hogares Claret - Centros De Reeducción De Adictos	Corregimiento La Buitrera	3259322
Clínica Coldental IPS S.A.S. # 2	Carrera 12 # 51-02	923808796 - 4101303

Autoridades competentes en los territorios, según la Ley 2126 de 2021

INSTITUCIÓN O ESTABLECIMIENTO	DIRECCIÓN	TELÉFONO
Sindicato Nacional De Trabajadores De Cartón De Colombia - Sintracarcol	Calle 24a # 2bisn-30	6612902
Fundación Ideal Para La Rehabilitación Integral "Julio H Calonge"	Carrera 41 #5b-32	5536760-5136442
Unidad Quirúrgica Ramon Y Cajal	Avenida 5an # 22n-27	926681002
Grupo Cardiológico De Occidente Ltda.	Calle 18n # 5n-34 Piso 01	6601292 - 6601293 - 6677900 - 6603000 Ext. 137 / 138
Consultorio Médico Grupo Cardiológico De Occidente Ltda.	Calle 19n # 5n-35 Cons 603 - Edif, Centro Médico De Cali	6601292 - 6601293 - 6677900 - 6603000 Ext. 137 - 138
Consultorio Medicina Especializada	Calle 19n #5n-35 Cons 406-7 Edif. Centro Médico De Cali	6601292 - 6601293 - 6677900 - 6603000 Ext. 137 / 138
Ecografía De Los Andes S.A.	Carrera 39 A # 5d-106	925512629
Usis S.A.S	Carrera 46 #9c-85 Oficina 601	925547841
Álvarez Medina Ltda Laboratorio Microbiológico	Avenida 2n # 24n-31	6686955
Fracturas Del Oeste Ltda.	Avenida 4 Norte #7n-53 Piso 5	6670064
Centro De Ortopedia Y Fracturas	Avenida 2n #21n-65	4853232
Centro Médico Imbanaco De Cali S.A.	Carrera 38a # 5a - 100	6821000
Sede 02 Centro Médico Imbanaco C.M.I.	Carrera 38a # 5a-109 Torre B	
Sede 04 Centro Médico Imbanaco C.M.I.	Carrera 38a # 5a-76 Piso 1 - Radioterapia	
Sede 10 Centro Médico Imbanaco Cmi	Cl 15 A # 103 - 20	926821000
Sede 11 Centro Médico Imbanaco C.M. I	Calle 5b5 #38a-24	6821000
Sede 12 Centro Médico Imbanaco De Cali S.A.	Calle 5c #39-33	6821000
Sede 13 Centro Médico Imbanaco De Cali Cmi	Carrera 5b #38-80	6821000
Centro Médico Imbanaco Alta Complejidad	Calle 5 #38 A - 05	6821000
Clínica Nuestra Señora De Los Remedios	Avenida 2n # 24-157	6081000 Ext 180- 239
Centro De Rehabilitación Integral Para El Adulto Mayor Santa Inés - Criam	Calle 7 # 29-49	6857800 ext. 195
Centro Médico María Gay Tibau - La Nave	Carrera 42#1 - 42	552 63 97 - 382 75 58
Clínica Nuestra Señora De Los Remedios-Sede Ambulatoria	Avenida 2n # 24-115	6081000
Odontovalle S.A.	Carrera 42 # 5b - 19	5518387

INSTITUCIÓN O ESTABLECIMIENTO	DIRECCIÓN	TELÉFONO
Profis S.A.S	Calle 5b #43-36	5534944-5536113-5134124
Profis S.A.S	Calle5b 43-36	5536113- 5534944-5134124
Ecocardiografía De Occidente S. A	Calle 18 N # 5n-34 Piso 1	6601292 - 6601293 - 6677900 - 6603000 Ext. 137 - 138
Diagnostico Cardiovascular	Calle 19 Norte #5n - 35 Cons. 406-7 Centro Médico De Cali	6601292 - 6601293 - 6677900 - 6603000 Ext. 137 / 138
Corporación De Lucha Contra El Sida	Carrera 56 # 2-120	5136152
Clínica De La Rodilla	Carrera 40 # 5b -46	5536343 - 5527593 - 3152878090
Clínica De Otorrinolaringología Cirugía Plástica	Avenida 4 Norte # 14n-38	6675252
Centro De Diagnostico Otológico Y Cía.	Carrera 38a #5a-100 Cs 301 Y 309 T-A	925583667
Centro De Diagnostico Otológico Y Cía. Ltda.	Carrera 38a #5a-100 Cs 301 Y 309 T-A	925583667
Centro De Diagnostico Otológico #2	Carrera 42 #5c-99	4854536-4854537-5536564
Clínica Basilia S.A.	Calle 5e # 42a-53	5242202
Laboratorio Microanálisis Integral A. Escobar Campo & Asociados S.A.S	Avenida 5a Norte # 23n-52	6676027
Laboratorio Microanálisis Integral A. Escobar Campo & Asociados	Avenida 5a Norte # 23n-52	
Centro Especializado En Fracturas Y Lesiones Deportivas	Calle 44n # 3h-20	926649047
Clínica Social De Ortodoncia	Carrera 5 Norte # 67n-29	4470547
Gastroenterólogos Asociados Ltda	Calle 9c # 50-25 Cs 304-303	5137136-4878034-4878033
Rehabilitamos S.A.S	Calle 26 Norte # 2bn-48	6600621-6671313
Rehabilitamos	Calle 26 Norte #2bn-48	6600621-6671313
Rehabilitamos Sede Sur	Calle 6 # 73-30 Lc 20 Edificio Amalfi	3155235
Cis Vida	Calle 5d #38a-35 Torre 2 Piso 4	5556148
Sersalud S. A	Avenida 2b # 24an-14	924882216
Sersalud # 2	Avenida 3n # 45n-89	926661404
Sede 4	Calle 23n #2n-46	3799265
Escanografía San José Grupo Escanográfico Del Sur	Carrera 30 # 7-09 Cons 103 Y Cons 109	5562607
Centro Especializado De Columna Y Rehabilitación S.A.S.	Transversal5 #5e-05	925536394

Autoridades competentes en los territorios, según la Ley 2126 de 2021

INSTITUCIÓN O ESTABLECIMIENTO	DIRECCIÓN	TELÉFONO
Centro Especializado De Columna Y Rehabilitación	Transversal5 #5e-05	925536394
Centro Quirúrgico De La Belleza	Carrera 40 # 5b - 100	5536460
Ortho-Oral Ltda.	Calle 44 # 5-33 Ps 2	4393989
Óptica Alemana S.A. Suc. Norte	Avenida 6n #21 51	6689595 - 6605757
Óptica Alemana S.A. Suc. Sur	Calle 8 B # 44a-10	5532393
Organización Mente Sana S.A.S	Carrera 43a # 5b-60	924013131
Organización Mente Sana Ltda.	Carrera 43a # 5b-60	924013131
Organización Mente Sana Sede Pance	Carrera 127 #22-249	5536125
Organización Mente Sana Sede Adicciones	Vereda Paso De La Bolsa Finca El Cafetalito	5536125
Organización Mente Sana Sede Hospital Dia	Carrera. 38 # 4-66	5573824
Fisioterapia Y Psicoprofilaxis	Carrera 37a # 5b2 - 32	5568099
Mastersalud Terapias Integradas Myriam Arias Suarez	Calle 24 Norte # 5an-47	6605576 3969207 - Celular 3162872067
Carlos Cuello & Cía. S En C S	Avenida 5n # 20n-75	5589141
Carlos Cuello & Cía.	Avenida 5n # 3 20n-75	
Carlos Cuello Y Cía. # 2	Avenida 2cn # 24n-120	
Clínica Oftalser S.A.	Calle 28 Norte # 6 An-17	6615628
Clínica San José Centro De Atención Ambulatoria	Avenida 2dn # 24n-128	924049691
Grupo Medico Odontológico Colombiano De Salud Colsalud Ltda Sede 1	Calle 57 # 1j-15	924476891
Óptica Univisual	Calle 26 Norte # 6nbis-15	6676571
Óptica Univisual Ltda # 2	Carrera 80 # 13-261 Lc H97	3129990
Asociación Para La Salud Mental Infantil Y Del Adolescente Sima	Calle 4 # 57-38	5134793
Santillana S.A.	Carrera 46 # 9c- 85	5548224
Clínica Santillana Natan S.A.	Carrera 46 # 9c - 85	5548224
Centro De Vacunación Farallones S.A.	Calle 29 # 12-21	4865506
Centro De Vacunación Farallones Sucursal Norte Cali	Calle 19n # 5n-35 Local 1	6678703
Centro De Vacunación Farallones Principal Cali	Calle 9c # 50-25 Local 2	5133781- 5133821 - 4878122
Clínica Los Andes S.A.	Carrera 39a # 5d-106	5535321
Medicenter Y Compañía Limitada	Calle 5b #40-50 Barrio Tequendama	5519393
Fundación Cirena	Calle 5a # 42-46	5519996
Clínica Del Colon	Calle 5c # 41-43	9225536535
Centro De Rehabilitación Del Sur	Carrera 38 # 5b4-46	5519800

INSTITUCIÓN O ESTABLECIMIENTO	DIRECCIÓN	TELÉFONO
Radiología Especializada S.A. Raes S.A.	Calle 23an # 2-30	6686111
Radiología Especializada S.A. Raes S.A. Sede Sur	Calle 5c # 43a-14 Esquina	
Fundalivio Ltda	Calle 19 # 5 N - 35 Cs 801-706-707	6607749
Grupo Radiológico De La Cruz G.R.C. Ltda	Calle 4d # 34a-18	925565744
Centro Médico Ip Salud S.A.S	Carrera 28f # 72u-62	4365309
Fundación Liga Colombiana Contra La Epilepsia Capitulo Valle Helena Nader De Zaccour (Licce)	Calle 5 B # 36-36	5586539
Bracket`S Odontología Integral	Carrera 66 # 11-48	3395150
Clínica De Fracturas De Cali Ltda	Calle 6 #42-38	925536657
IPS Sura San Fernando Cali	Carrera 38a # 5a - 22	5563055
IPS Sura La Flora Cali	Calle 38n # 4n-120	6662748
IPS Sura Paso Ancho Cali	Carrera 50 # 12a-90	3314925
IPS Salud Sura Chipichape Cali	Avenida 6a Bis# 35 Norte 64	6080101
Fundación Clínica Infantil Club Noel	Calle 5 # 22-76	4854404
A Sánchez Radiólogos S.A.S	Avenida 2cn # 23an-44	926672846
A Sánchez Radiólogos Sede Sur	Calle 5 E # 40-36	6672846
Dama Salud Cali Sur	Carrera 42 # 5-18	5519293
Sonría	Calle 10 # 4-30	
Dama Salud El Limonar	Carrera 66 # 5-56	3300203
Sonría Cali La Merced	Avenida 3n # 44-73 P 1	6642610
Sonría Dama Salud Cali Oriente	Calle 70 Autopista Simón Bolívar #28 D 20	3798820
Centro De Biomedicina Reproductiva Del Valle S.A.	Carrera 40 # 5b-105	5534300
Sociedad Clínica Nuestra Señora Del Rosario	Calle 10 # 33-51	9268440000
Toma De Muestras Clínica Nsdr	Avenida 4n # 18n-42	
Ridoc S.A.S Resonancia De Occidente	Cl 18n # 5n 34	926616460
Resonancia De Occidente	Calle 18 Norte # 5n34	926616460
Hubert Ruiz Óptica Ltda	Avenida 8n # 18-36	6604184/6534031-34
Hubert Ruiz Óptica Ltda # 2	Calle 6 # 47-62	5533378
Centro De Endocrinología Jubiz Y Cabal Cía. Ltda	Carrera 39 # 5a-97	5577049
Fundación Valle Del Lili	Carrera 98 # 18-49	3319090 Ext 4027 - 4026
Fundación Valle Del Lili - Sede Betania	Calle 50 # 118 A - 68	5554111 - 3319090 Ext4017 - 3319090 Ext 4018

Autoridades competentes en los territorios, según la Ley 2126 de 2021

INSTITUCIÓN O ESTABLECIMIENTO	DIRECCIÓN	TELÉFONO
Clínica San Fernando S. A	Calle 5 # 38-48	3930030
Imbanaco Clínicas Odontológicas S.A.S	Cr 39 # 5-44 Piso 2	5519576
Imbanaco Clínicas Odontológicas S.A.S Sede Vida	Calle 5d #38a - 35 Torre 1 - Consultorio 539 Edificio Vida	5519576 - 5185252 Ext 539
Saludo Ltda	Transversal 29 # 17a-34	3929072
Clínica De Occidente	Calle 18 Norte # 5n-34	6603000
Laboratorio Clínico Torres De Maracaibo	Cl. 26d #37-33	3816919
Laboratorio Clínico Vásquez Cobo	Avenida Vásquez Cobo #24 An - 28	3816159
Laboratorio Clínico Tequendama Nuevo	Carrera 42 #5e-33	3827591
Provisalud Ltda	Carrera 27 # 123-71 Local 23	4025142
Clínica Oftalmólogos Del Valle Ltda	Carrera 42 # 5a-56	5547554
Fundación De Apoyo A La Solidaridad Fas	Calle 23an # 2n-61	6673128
Corpus Y Rostrum S.A.	Calle 3 Oeste #34 - 96	518 44 44 Ext 107 - 217
Corpus Y Rostrum	Calle 3oeste #34-96	5184444
Corpus Y Rostrum I	Calle 3oeste #34-19	5146434 - 5560576
Centro De Neurorrehabilitación Surgir	Carrera 37 # 5b3-56	5143400
Centro De Neurorrehabilitación Surgir Ltda 2	Calle 1a # 55b-118	5136101
Surgir Principal Dos	Carrera 37 # 5b4-06	3712555 - 3717575
Cardiosalud Ltda	Calle 5 # 38-48	925580256
Fundación Para La Salud Divino Salvador Padre Roberto Weber	Calle 3b #67 00	3245085
Histotecnologos Sh Ltda	Avenida Estación # 5cn-56 Piso 8 Cons 803	6613084
Clínica Ginecologica Limitada	Calle 6 # 27-44	925566751
Cruz Roja Colombiana Seccional Valle Del Cauca	Carrera 38 Bis 5-91	925184200
Cruz Roja Colombiana Seccional Valle Del Cauca- Corporación Lucha Contra El Sida	Carrera 56 # 2-120	5184245
Clínica Interplastica S.A.S	Calle 5c # 43-10	5532407
Centro Radiológico Oral Y Maxilofacial S.A.S. Cromax	Calle 4b # 27-97 Local 101 Edificio San Fernando Del Viento	925563141
Centro De Radiología Oral Y Maxilofacial	Calle 4b # 27-97 Local 101 Edificio San Fernando Del Viento	925563141
Interface Esthetic Medical Group	Carrera 38a # 5a-49	925243636

INSTITUCIÓN O ESTABLECIMIENTO	DIRECCIÓN	TELÉFONO
Centro De Acondicionamiento Físico Y Fisioterapia E.U.	Carrera 43a # 5a-40	5536086
Prevenga S.A.	Calle 6 Oeste # 24f-13	5576459
Fundación Médicos	Calle 5b # 41-29	25518319
Fundación Para La Seguridad Social Fss	Carrera 42 # 5c-48	
Fundación Para La Seguridad Social - Fss	Calle 5b # 41-29	924852025
Clínica Versalles S.A.	Avenida 5an # 23-46	6809990
Clínica Versalles Sede San Marcos	Transversal 103 Calle 95	924184444
Clínica Versalles Hospitalización	Avenida 5an # 23-57	926809990
Clínica Versalles Servicios Ambulatorios	Avenida 5 Norte # 23n-59	6809990
Clínica Versalles Servicios Fisioterapéuticos	Calle. 26 # 5 An 32	6084305
Fundación Servicios Integrales Para La Mujer Si Mujer	Calle 19n # 3n-50	6683000
Endocirujanos Ltda	Carrera 42 # 5b-53	5536524
Clínica Oriente S.A.S.	Carrera 12a # 52-04	4480315
Clínica Oriente Ltda Sede Villa Colombia	Carrera 12a # 52-04	4480315
Clínica Oriente Ltda Uba	Carrera12a #52-32	4480315
Clínica Oriente Ltda Sede Unidad De Salud Mental	Calle 5 #43 -05	5134659
Clínica Oriente Sede Aguablanca	Diagonal 26 P13 # 96-24	4853170
Laboratorio Medico Dr. Guillermo Montes Y Cía. S.A.S	Calle 7 # 29-55 Cs 101 - 102 - 213	5561550 - 5568079
Centro Médico Clínica Burgos Delgado & Cía. Ltda.	Calle 58 # 8-05	924433973
Clínica Santiago De Cali	Avenida 4 Norte # 21-54	6600303
Cefes Eu Centro De Fisioterapia Especializado	Calle 15 N #6n - 34 Ed Alcázar Pi 11	926616771
Corporación Centro Internacional De Entrenamiento E Investigaciones Medicas	Carrera 125 # 19-225	925552164
Centro Electro Auditivo Nacional Al Servicio De La Rehabilitación S.A.S	Calle 44 Norte # 3 N - 121	6646618
Óptica Valle E.U.	Cosmocentro Lc 1 -2d	5527932
Fresenius Medical Care Colombia S.A Unidad Renal Imbanaco	Calle 5b 4 # 38 - 123	5584066
Fresenius Medical Care Colombia Unidad Renal Cali Nuestra Señora Del Rosario	Calle 10 # 33-51 Ps 4	923345216

Autoridades competentes en los territorios, según la Ley 2126 de 2021

INSTITUCIÓN O ESTABLECIMIENTO	DIRECCIÓN	TELÉFONO
Hospital De San Juan De Dios	Carrera 4 # 17-67	4892222
Salud Para Todos S.A.S.	Carrera 40 # 5 A 94	524 07 18
Tradisalud S.A.S # 1(Tradiciones En Salud S.A.S)	Diagonal 37a # 3-29	5240007
Tradisalud S.A.S # 2(Tradiciones En Salud S.A.S)	Calle 23an # 2n 33	6676084
Centro De Medicina Biológica Dr. O' Byrne Y Cia. S. En C.	Carrera 26 # 2-38	5541287
Amigos De La Salud Amisalud S.A.S	Carrera 39 # 4a-45	4854488
Provida E.U.	Carrera 44 5b 27	5137199-5527972
Acoustic System S.A.S.	Calle 27 # 43-91	3349926
Acoustic Vida	Calle 5d 38a 35 Cons 629 Edi Vida Centro Profesional Torre 1	5141087
Coomeva Medicina Prepagada S.A - Cem Coomeva Emergencia Medica	Calle 5 # 69-03 Local 235 Centro Comercial Premier Limonar	5185455
Centro Médico Y Botánico Curare S.A.	Carrera 27 7-35	5566831
Centro Médico Ocupacional Porvenir Ltda	Avenida 3n # 32n-57	6806685
Óptica Saludcoop Cali	Avenida 5a Norte # 25n 47	6602529
Asociación Probienestar De La Familia Colombiana " Profamilia Cali"	Calle 23n # 3n-40	926618032
Asociación Probienestar De La Familia Colombiana Profamilia Aguablanca	Carrera 28e # 72v - 64	
Asociación Probienestar De La Familia Colombiana Profamilia - Cábulo	Calle 7 #41 - 34	4862929
Cosmitet Ltda, Corporación De Servicios Médicos Internacionales Them Y Compañía Ltda	Carrera 34 # 7-00	925185000
Centro Médico Cosmitet # 4	Calle 7 - 35 - 69/77	5185000
Centro Médico El Bosque	Carrera 40 # 5c - 46	(2) 5185000 Ext. 2150
Cosmitet Ltda Ferro	Carrera 41 #5b-70	926805481
Centro Médico Tequendama Cosmitet Ltda.	Calle 5e #40-43	925536496
Centro Médico Cosmitet # 5	Carrera 40 # 5c-64	5134081
Cosmitet Ltda Fomento De La Salud	Carrera 41 # 5c-51	923964541
Cosmitet Ltda Hospitalización En Casa	Calle 7 # 37-28	5185000 Ext 2127
Centro Médico Cosmitet # 6	Carrera 40 #5c - 58	5524235
Salud Total EPS S.A. Américas	Avenida 4 Norte # 18n-42	3180475 - 6605797
Salud Total EPS S.A Manzanaras	Carrera 1 # 46a-87	4464576
Salud Total EPS S.A San Fernando	Calle 6 # 25-28	5567266

INSTITUCIÓN O ESTABLECIMIENTO	DIRECCIÓN	TELÉFONO
Centro Médico Y De Rehabilitación Capri Ltda	Calle 5 #38-48	39300 30 Ext 262
Unidad De Cirugía Estética Del Valle S.A.	Carrera 44 #9c-58 Ps 1	925516363
Corporación Antonieta Fage	Carrera 41 E # 43 - 28	923274522
Uba Imbanaco	Carrera 38 A # 5a -36	5585000 Ext 102 -105
Uba Coomeva Tequendama	Calle 6 # 42-06	5110095 Ext 21841
Uba La 80 Coomeva EPS S.A.	Carrera 80 # 6 - 65	5110020
Punto Coomeva Clínica Nuestra Señora Del Rosario	Calle 10 #33- 35	6844000 Ext 608
Punto Coomeva Clínica Farallones	Calle 9c #50-25 Primer Piso	4878037
Óptica colombiana Ltda # 2	Avenida 3f # 52-46	6640270
Óptica Colombiana S.A. - Unicentro Cali	Carrera 100 # 5-169 Lc 366	923156815
Óptica Colombiana S.A. - Chipichape	Calle 38n # 6n-35 Lc 7-220	926607623
Clínica Colsanitas S.A Sebastián Del Belalcázar	Avenida 4 Norte # 7n-81	6607001
Clinisanitas Tequendama	Calle 5e # 43a-34	3931040
Clinisanitas Norte	Avenida 4 Norte # 7n-53 Pisos 5,7 Y 8	6606793/6, 6606839/40 Y 6606822
Clinisanitas Ciudad Jardín	Calle 15b # 105-06	3900090
Laboratorio EPS Versalles	Calle 20 # 5a-04	6607001 Ext 5723325-5723327
Cooperativa De Trabajo Asociado Para La Investigación Y Promoción De La Salud - Comedica IPS	Avenida 2cn # 24n-92 San Vicente	926675764
Comedica Sede Sur	Avenida Roosevelt # 26-61	925570873
Comedica IPS Sede Norte	Avenida 2cn # 24n-92	926675764
Comedica IPS Sede Oriente	Carrera 28f # 72- U04	4278647
Ángel Diagnostica S.A. Sede Avenida Del Rio	Avenida 2n # 22n-19	
Ángel Diagnostica S.A. Sede Tequendama	Carrera 44 # 5c-92	
Ángel Diagnostica S.A. Sede La Merced	Carrera 3 # 6-83	
Ángel Diagnostica S.A. Sede Comfenalco	Calle 5 # 6-63	
Ángel Diagnostica S.A. Sede Clínica De Oftalmología De Cali	Carrera 47 # 8c-94	
Ángel Diagnostica S.A. Sede Hospital Psiquiátrico Cali	Calle 5 # 80-00	
Ángel Diagnostica S.A Sede Vipasa	Avenida 3n # 45-89	

Autoridades competentes en los territorios, según la Ley 2126 de 2021

INSTITUCIÓN O ESTABLECIMIENTO	DIRECCIÓN	TELÉFONO
Ángel Diagnostica S.A - Sede Clínica Barreras	Calle 38 Norte # 4n-140	
Ángel Diagnostica S.A Sede Versalles San Marcos	Transversal103 Calle 95	924184441
Ángel Diagnostica S.A Sede Pasoancho	Calle 13 #65-46	3798312
Ángel Diagnostica S.A. Sede Farallones	Calle 9c # 50-25	924890049
Ángel Diagnostica S.A Sede U P Tequendama	Calle 5c # 42a-15	925532190
Ángel Diagnostica S A Sede U P Norte	Calle 26n # 6-55	925532190
Ángel Diagnostica S A Sede U.P.P Unicentro	Carrera 100 # 5-169 Lc 133	923396590
Ángel Diagnostica S.A Sede Comfenalco La Base	Carrera 8 # 52-164	923747145
Ángel Diagnostica S.A Sede O92	Carrera 1 #47 32	4853416
Ángel Diagnostica S.A Sede Clínica Lungavita	Carrera 105 # 15-20	9223188888
Ángel Diagnostica S.A. Sede Clínica Rafael Uribe Uribe	Calle 25 N #2b N 17	6615677
Ángel Diagnostica S.A. Sede Avenida Cuarta	Avenida 4 N #19-76	6080049
Ángel Diagnostica S.A. Sede Chimínangos	Calle 62 #1f-10 Local 2	4853610
Ángel Diagnostica S.A. Sede Centro Médico Colmedica	Carrera 40 #5c-118	6080049
Ángel Diagnostica S.A. Sede Clínica San Fernando	Calle 5 #38-48	3930030 ext. 253
Ángel Diagnostica S.A. Sede Centenario	Avenida 4 # 7n-46 Local 217	3797127
Ángel Diagnostica S.A. Sede Prevrenal	Carrera 41 #5b 82 De Cali	3827685
Ángel Diagnostica S.A Sede Chapinero	Calle 44 12e-35 Y 12e-41	4836828
Central De Proceso	Avenida 2an # 22n-14	6080049 ext. 255
Mora González Y Cía. Ltda	Calle 23 Nte # 5 Bn 87	3162959800-6686146
Darpacol Ltda	Carrera 45 #6a-18	551-3161 401-7543
Salud Auditiva Empresarial Ltda. Sae Ltda	Carrera 46 # 9c-85 Pi 8 Clínica Santillana Cs 809	5517529
Denta S.A.S	Carrera 39 5a-51	5586598
Fundación Salud Hombre Tequendama	Calle 5e #43-10	924877979
Fundación Salud Hombre Sede Chipichape	Centro Comercial Chipichape Hall Empresarial Consultorio 608	4857979
Sede Anexa	Carrera 43a #5c - 81	2-4857979
Laser Dermatológico Imbanaco S.A.	Carrera 39 #5a-91	925146018

INSTITUCIÓN O ESTABLECIMIENTO	DIRECCIÓN	TELÉFONO
Laskin Tienda Dermatológica Oeste	Carrera 2 7 Oeste 130 Local 4 Edif Alianza	4855085-4854945
Laskin Ciudad Jardín	Calle 15 A # 103 20 Piso 2	4850663-4850574
Laskin Jardín Plaza	Carrera 98 # 16 - 200 Centro Comercial Jardín Plaza Local 62	3798574-3798571
Laskin Pance	Calle 16 A # 121 A 334	5540920
Laskin Norte	Avenida 6 Norte # 39 30	5146018 Ext 150
Centro De Medicina Física Y Rehabilitación Recuperar	Carrera 41 # 5a - 51	488 33 33 Ext 101-273
Recuperar Sa IPS O8	Calle 5a #40-15	4883333
Centro De Medicina Física Y Rehabilitación Recuperar 2	K 28d # 72y-18	924369447
Recuperar S.A. IPS - 3	Calle 5a # 40-21	925534438
Recuperar S.A. IPS Tequendama Sede # 4	Carrera 41 #5a-17	4883333
Recuperar S.A IPS O9	Carrera 40#5a-08	4883333 Ext 273
Recuperar S.A. IPS Sede 5	Carrera 40 # 5a-22	4883333
Aliviar Servicios De Salud S.A.S	Calle 6a # 80 -239 Oficina 401	6515161
Aliviar Servicios De Salud	Calle 6a # 80 - 239 Oficina 401	6515161
Anestesiólogos S.A.	Avenida 4n #7n-53 Consultorio 506	6606763
Anesa	Avenida 4n #7n-53 Consultorio 506	6606763
Centro De Rehabilitación Neurológica Teravida S.A.S	Avenida Guadalupe #1b - 251	925512813
Enfermeras Servicios Integrales S.A.S	Calle 51n # 4bn - 72	926802148 - 923799630
Fisiosalud Del Norte	Avenida 4n 24 56	926535299
Salud Familiar S.A. I. P.S.	Calle 41 #5 C 46	925536473
Laboratorio Clínico Óscar Collazos Y Cía.	Carrera 42 # 5b 53	4031198
Servidoc S.A. (IPS Norte)	Avenida 3an # 23dn-08	923828999 (Pbx) - 923815473 (Admón.) - 923815464 (Tesorería)
IPS Servidoc Sur	Calle 13 # 67-30	983828999 (Pbx) - 923808512 (Admón.)
Duana Y Cía. Ltda	Calle 9 # 42-115	4882020
Servicio Farmacéutico Cepre	Carrera 40# 5c-64	5134081
Instituto Para Niños Ciegos Y Sordos Del Valle Del Cauca	Calle 5 B2 #37a - 50	925141176
Ortoclub S.A.S	Carrera 1 A # 61 A 30 Local 84	4394119
Estudios E Inversiones Medicas Sa - Esimed Sa	Avenida 2 Norte #8n - 71	6087000

Autoridades competentes en los territorios, según la Ley 2126 de 2021

INSTITUCIÓN O ESTABLECIMIENTO	DIRECCIÓN	TELÉFONO
Cafi Esimed Cali Norte	Calle 38 N # 3cn - 68	6662533-6654171-6650946
Medinuclear Del Valle Ltda.	Carrera 46 # 9c-85	925131036
Medinuclear Del Valle Sede Versalles	Calle 21n # 5b- 27	926685760
Fundación De Especialistas Edificio Coomeva Norte IPS	Avenida Estación # 5cn-56 Oficina 901 - 1002 - 201	4850182 - 4850016 - 4850017 - 6536561 - 6610481
Inversiones Crear Rama S.A.	Carrera 35 # 90-67	916350750
Dentisalud Tequendama	Carrera 44 # 5a-36	925131212
Corporación De Atención Integral - Corintegra	Calle. 18a # 127c-101 B/ Pance	5553494 - 317 5732456
Sede Pance	Calle 18a #127c-101	5553494 - 317 573 24 56
Centro Médico Familiar La Flora	Calle 52n # 3an-93	6652130
IPS Cali Norte	Avenida 3n # 39 - 07	6662675
IPS Chipichape	Calle 38n # 5n - 20	6650099
Centro Médico Familiar Pasoancho	Calle 13 # 49a - 10	3349366 - 3012410777
IPS Cali Centro	Calle 5b # 42-24	5546700
IPS Cali Sur	Carrera 66 # 12-15	3397390 - 3154427
Centro Médico Familiar Versalles	Avenida 4n # 20n - 33	6841067 - 6826339
Servicios Integrados De Salud Ltda	Carrera 8 # 52-164	4415363
Hemato-Oncólogos S.A Instituto De Oncología	Calle 5 B 5 #38-10	926843453
Unidad De Soporte Hematoncológico	Calle 25 Nte #2 Bn 17	5245839
Unidad De Diagnostico Hemato Oncológico	Calle 5b5 # 38-46	5245839 Ext 104
Uba Odontológica Tequendama Ltda.	Calle 5c 41-30	924003535
Dime Cardiovascular S.A.	Avenida 5n # 20n-75	926600160
Euroestetica Eu	Carrera 41 5b 63	5133333
Euroestetica Eu Ciudad Jardín	Carrera 105 # 14 89 Lc 8	3169364
Fundación Parkinson De Colombia	Carrera 36 # 4-56	5542381
Centro De Rehabilitación E Implantología Oral C-Rio	Carrera 100 # 5 - 169 Oficina 403 Oasis De Unicentro	5247060
Corporación Caminos	Calle 56 # 11-25	924437519
Hospital En Casa	Calle 5 # 69-03 Local 235 Centro Comercial Limonar Premier	925242494
Centro De Diagnostico En Citopatología Cali Ltda	Avenida 6bis 25n-75 Local 2	926670198
Especialistas En Endocrinología Y Metabolismo Óseo Limitada "Endomet Ltda"	Carrera 39 #5a-97	925577049

INSTITUCIÓN O ESTABLECIMIENTO	DIRECCIÓN	TELÉFONO
Clios Clínica Odontológica Del Suroccidente Ltda	Calle 5d # 38a-35 Cons. 639 Torre I	3706220
Asociación De Padres Con Hijos Autistas	Calle 2 # 43-86	5524567
Fundación Fondo De Droga Para El Cáncer Funcancer	Carrera 40 # 5 B 64 Tequendama	925582693
Ostrauma Valle S.A.S	Carrera 43 # 5b-41	5548410
Soto Limitada Sur	Carrera 105 #14-00 Casa 12	3797333
Salud Y Vitalidad S A S	Carrera 65b # 10a-54	923392674
Clínica Los Farallones S.A Sede Carrera 46	Calle 9c # 50-25	4878000
Genomics	Transversal5 # 39-32	5725534411
Servimedic Quirón S.A.S.	Carrera 64a #12a-149	3155560
Lungavita S.A.	Avenida carrera 105 # 15-20 Ca # 7	923188888
Medicina Integral IPS Sa Cali	Carrera 39 #5 A - 36	3175150879
Clínica Sigma	Avenida 3n # 35n-10	924899595
Clínica De Alergias Stem Cells Center S.A.S	Calle 4 #27 - 135	5583737
Centro De Acondicionamiento Físico Y Del Alma IPS Ltda	Calle 13b # 85c-75	23304591
Endoscopia De Occidente Limitada	Calle 18n # 5-34 Pi 1	6603000 - Ext 139
Holística Unidad De Medicina Integral	Carrera 29 5a-66	925561336
Instituto Medico cubano Ltda	Calle 6 Oeste #24f-39	5541659-5577830
Clínica Picasso	Carrera 40 # 5a - 68	926838950
Asociación De Discapacitados Del Valle - Asodisvalle	Diagonal 71#26i-69	926633385
Centro Óptico Sol Y Luna Ltda Sede Tequendama	Carrera 41 #5c-77	5533158-5533157 -5242878
Fundación Dar Amor - Fundamor	Pance - Sector La Viga Calle 19 Y 20 Con Carrera. 148 y 154 - Cali	555 2416 - 555 13 84 / 2395
Dentalcare De Occidente Ltda	Calle 5b #40-55	57553 64 26
Mg Medical Group S.A.S	Carrera 90 # 34-52	923160370
Cooperativa De Profesionales En Salud Cooperativa De Trabajo Asociado "Coopensalud"	Carrera 8 # 6-66	928801648
Cerc Roosevelt S. A	Avenida Roosevelt 38 43 P2	5144660
Corazón Y Aorta S.A.S	Calle 21n 6 N 14 Oficina 306	923816577
Linde Colombia - Agencia Programa Lisa Cali	Calle 5 D #38 A - 35 Torre 2 Piso 9 Consultorio 912 - 913	5556164 - 5556165
Corazón Centro Médico S.A.S	Calle 5a #42a-18	925535180
Corazón Centro Médico S.A.S.	Calle 5a #42a-18	925535180

Autoridades competentes en los territorios, según la Ley 2126 de 2021

INSTITUCIÓN O ESTABLECIMIENTO	DIRECCIÓN	TELÉFONO
Inversiones Cerca Crc Valle S. A	Calle 52 #2b 1-22	924464678
Centro Médico San Martin IPS Cali	Carrera 37 # 5b4-65	925570619
Instituto Nacional De Regeneración Celular	Carrera 42a # 5-A-97	5520639
Grupo Empresarial De La Salud S.A.	Carrera 46 # 9c - 85 Ps 2	925513989
Grupo Empresarial De La Salud Ltda	Carrera 46 # 9c - 85 Ps 2	925513989
Clínica Excellence S.A.	Avenida San Joaquín Casa #12	3320234
Sentir Fisioterapia Avanzada Ltda	Avenida 4n #26n54	923962707
Centro Dermatológico Del Parque E.U.	Calle 5 D #38a-35 Cons 1108 Torre 2 Edif. Vida Centro Profesional	5545033/3187118895
Casanar S A	Carrera 1 Oe # 11-65	928931317
Ciclo Vital Colombia Limitada	Carrera 42 # 5c - 53	925522800
Ciclo Vital Colombia Limitada - Ambulatorio	Carrera 41 #5c - 66	(032)5522800
Salud Express Ltda	Carrera 38 # 4c-30	925575693
Unidad De Medicina Reproductiva Centro Médico Imbanaco S.A.	Carrera 38a-5a-100	25141976
Mejía Jiménez Y Compañía Sociedad Anónima Simplificada	Carrera 42a #5c-106	5546770
Instituto De Patología Mejía Jiménez	Carrera 42a #5c-106	5546760
Instituto De Patología Mejía Jiménez Sede Clínica Amiga	Carrera 70 #18-75	5546760
Orlando Prieto Calderón Centro Médico Para Manejo De La Obesidad Y Sobrepeso E.U.	Carrera 43 # 5c-37	924003252
Artromed	Avenida 5an #17-98 Cs 207	926603486
Saludcolombia IPS - Cali	Carrera 19 # 13b-40	925576799
Ubi Bene Salud Integral	Calle 5c # 39-51	9225534731
Human Fine S.A.S.	Transversal 5 D #39-42	925548446
Todomed Ltda Cali	Calle 5e #43a-05	3923810-137427612-3127646982
Todomed Ltda Atención Domiciliaria	Carrera 43 #5 A - 27	3808755-3808889-3827297
Unidad Mental Amulatoria U.M.A. Ltda	Calle 5b4 # 38-54	925141555
Prana Spa	Avenida 8 N 10 59	6671010
Centro Médico Oniris	Carrera 38 # 5a-100	925584599
Siesua Chipichape	Calle 38 N # 6 N 35 Local 8-219	925135416
Fisiovida Ltda Centro De Rehabilitación Funcional Y Acondicionamiento Físico	Carrera 44 #11 - 48	923725116
Bm&T Ltda	Carrera 34 # 7 - 49	925242727

INSTITUCIÓN O ESTABLECIMIENTO	DIRECCIÓN	TELÉFONO
Matizz Clínicas Odontológicas	Carrera 34 # 7 - 49	925242727
Centro Médico Por Salud	Calle 44 # 22-28 Pi 1	924419060
Latidos	Calle 7 # 29 - 51	3706670 extensión 13
Instituto De Genética Medica Dra. Carolina Izasa Ltda	Avenida 5 Norte #20n-75 Piso 2 - Consultorio 4 Piso	6600160 Ext 206-207
Unidad Médica Integral Ler Ltda	Carrera 23 # 58 -23	4444008
Centro Médico Ler	Calle 8a # 20 - 36	925142365
Longevos	Calle 5 B 42 A 27	925520540
Inversiones Isaza Y Osorio Scs	Calle 9 # 42 - 156	4000070
Soporte Vital Cali	Diagonal 24 Transversal9 - 63	5249293
Otorrinos Y Fonoaudiólogos Asociados Ltda.	Avenida 4n # 14 - 38	6675252
Clínica Mediplastic	Calle 5a # 40-72	3961204
Human Technology I. D.	Carrera 45a # 5c-75	925247755
Centro De Rehabilitación Especializada Ceres IPS Ltda	Carrera 35a # 4-15	925573413 - 923771423
Servicios De Diagnostico Medico Sheraton	Calle 5n # 18-02	(2)6957080
Sdm Profamilia Versalles	Calle 23 # 3n-40	5726957080
Sdm Profamilia Tequendama	Calle 7 # 41 - 34	6957080 Ext 791
Sdm Profamilia Aguablanca	Carrera 28e # 72v-64	5726957080
Sdm Darsalud Poblado	Carrera 29 # 45 - 84	2 6957080
Sdm Darsalud Lido	Calle 2 # 40 - 72	2 6957080
Ortospa Limitada	Calle 52 # 1g-04	4399769
IPS Ocupacional Santa Clara S.A.S	Avenida 2 C N 23 An 05	6682828
Vivir1a IPS Sa	Carrera 44 # 9 A-31	3786440
Viva 1a IPS Cali	Carrera 44 # 9 A-31	3177886944
Orthoimplant Ltda	Calle 70 # 7 Bis-67 Lc 201-202	326621452
Cooperativa De Servicios Solidarios De Salud Emssanar Ltda "Cooemssanar IPS"	Carrera 42 # 5c-23	5129200
Cooperativa De Servicios Solidarios De Salud Emssanar Ltda "Cooemssanar IPS" Cali Tequendama	Calle 5a # 42-10	5533214
Cooperativa De Servicios Solidarios De Salud Emssanar Ltda "Cooemssanar IPS" Terapias Integrales	Carrera 42 #5a-67	5129200
Clínica Med S. A	Calle 5b4 # 37- 130	5149090
Clínica Med - Cdc	Calle 5 B3 #38-44	5146049
Caucaseco Asoclinic	El Hormiguero Km 8 vía Puerto Tejada, Cali	5216232-5216228

Autoridades competentes en los territorios, según la Ley 2126 de 2021

INSTITUCIÓN O ESTABLECIMIENTO	DIRECCIÓN	TELÉFONO
Kinesis Dolor Y Rehabilitación E. U	Avenida 2 Cn # 24n-120 Cons. 602	6670942
Ser Ocupacional Ltda	Avenida 5cn # 49-15	926844350
Salud Ocupacional Y Medicinas Alternativas S.A.S.	Avenida 2en # 24n-58	6675006
Centro Médico Camino Real S.A.S.	Calle 5 A # 43 - 14	6809921
Fundación Centro Terapéutico Impronta IPS	Carrera 27 # 5c -20	6822341- 5545349 - Móvil: 313 7954388
Econoopticas De Colombia Ltda.	Calle 22 N # 5bn- 26	3968999
Econoopticas De Colombia	Calle 22 N # 5bn- 26	3968999
Sanbani S.A.	Carrera 1cn # 80-02	924329840
Centro Naturista Sanbani	Carrera 1cn # 80-02	924329840
Oralsocial E.U.	Carrera 28f # 72u-02	4263805
Empresa De Medicina Integral Emi S.A. Servicio De Ambulancia Prepagada Sucursal Cali	Avenida 1n # 5n- 55, Predio Esquinero Y Avenida 1n Con Calle 6n #1-31	926530404
Centro Diagnostico Uribe E.U.	Avenida 3bisn # 23dn-21	6616002
Centro Diagnostico Uribe	Avenida 3bisn # 23dn-21	6616002
Ortho Clinic Ltda	Avenida 5an #17n-98 Consultorio 809 Edificio Núcleo Profesional	3173310161
Laboratorio Clínico San Martin Jra E.U.	Calle 33d # 16a 50	924435115
Laboratorio Clínico San Martin	Calle 33d # 16a 50	924435115
Centro De Ortodoncia Y Odontología Integral Cooi Ltda	Calle 39n # 2 Bn - 121	6661156
Centro De Ortodoncia Y Odontología Integral Cooi Ltda	Calle 39n # 2 Bn - 121	6661156
Centro De Terapias Bioenergeticas E.U.	Carrera 27a # 31a-03	3367961
Mejorar En Casa Ltda	Carrera 22 # 4-49	6840463
Sonrisa Perfecta Odontología Medicina Estetica	Carrera 42a # 5c-96	925535241
Cadenas Óptica Omega E.U.	Avenida 4 N # 19 N - 30	6678811
Hospitrauma Limitada	Avenida 3n # 24-150	2 5582744
Odontotrans S.A.S	Avenida Roosevelt # 39-25 Oficina. 901	5131935
Empre & Salud	Avenida Roosevelt # 39-25 Oficina. 901	5134630
Centro De Radiología Odontológico Especializado Tequendama	Carrera 44 # 5b-14	5134630
Fundación Elemental	Calle 23n # 3n-25 Oficina 203	6603148
Óptica Oftálmica Cali S.A.S.	Calle 6 # 43-90	5536050
Caf D? Leo E.U.	Carrera 40b # 10-16	3364947

INSTITUCIÓN O ESTABLECIMIENTO	DIRECCIÓN	TELÉFONO
Unidad Médica Ocupacional La Terminal IPS E.U.	Calle 30n # 2an-29 Lc 102	6672804
Provivir Laboratorio Clínico E.U.	Carrera 28f # 72u-44	4374049
Provivir Laboratorio Clínico E.U. Sede Principal	Calle 28f # 72u-44	4374049
Provivir Laboratorio Clínico Toma De Muestras 2	Carrera 28f # 72u-16	4374049
Provivir Laboratorio Clínico Toma De Muestras 3	Carrera 33a # 41-01	4372892
Laboratorio Clínico Especializado Del Norte Unidad De Salud Ocupacional Ltda U.	Calle 23an # 6an-17 Oficina 410	6685512
Centro Odontológico Odontopega Sociedad Por Acciones Simplificada	Avenida 4 N # 23 N - 69	6615594
Centro Odontológico Odontopega 2	Calle 2a#13-06	8931412
Audiocom Cali	Calle 5 D #38a-35 Torre 1 Consultorios 424 T-1	3174280110
Occi-Dental Clínica Odontologica S.A.S IPS	Calle 4 # 24 C - 78	5578172
Centro De Reconocimiento De Cali Ltda	Carrera 3 # 57-29	6821148
Certi Cali	Carrera 3 # 57-29	6821148
M Y L Medical Pass. Dental Clinic Ltda.	Calle 23n # 6an-17 Oficina 602	926683422
M Y L Medical Pass. Dental Clinic	Carrera 36 C # 5b5-76	3723000
Cuidado Integral Al Recién Nacido S.A. "Cuidar S.A."	Carrera 50 # 9 B -20 Oficina 216	5535181
Cuidar S.A. - Unidad De Recién Nacidos Comfenalco	Calle 6 # 8 - 16 To B Pi 4	8882801
Unión Oxígeno S.A.S.	Calle 38n # 6n -35 Lc 246 Ccial Chipichape	924853769
O2 Spa	Calle 38n # 6n -35 Lc 246 Ccial Chipichape	924853769
Grupo Empresarial Salud En Red E.U.	Carrera 42 # 4a - 07	5524467
Grupo Empresarial Salud En Red	Carrera 42 # 4a-07	5524467
Zig Dent Ltda	Carrera 56 # 18a-80 Centro Comercial Santiago Plaza	3328392 - 3318786
Dento Care	Carrera 56 # 18a-80 Centro Comercial Santiago Plaza	3328392 - 3318786
Mantra Centro Médico De Terapias Holísticas Y Desarrollo Humano Con Enfoque En Genero E.U.	Calle 23n # 5b - 36	6675015
Mantra Centro Médico De Terapias Holísticas Y Desarrollo Humano Con Enfoque En Genero	Calle 23n # 5b - 36	6675015

Autoridades competentes en los territorios, según la Ley 2126 de 2021

INSTITUCIÓN O ESTABLECIMIENTO	DIRECCIÓN	TELÉFONO
Eduardo Bolaños IPS S.A.S	Calle 19n #2n - 29 Ed Torre De Cali Pi 33	6811664
E B IPS S.A.S Sede H.U.V Evaristo García	Calle 5 #36-08	6811664
Reactivida S.A.S.	Carrera 45a # 5a-47	925513759
Recativida S.A.S.	Carrera 45a # 5a-47	925513759
Q Spa Alexandra Correa Herrera Estética Spa S.A.S.	Calle 5b4 # 38-115	5140408
Q Spa Alexandra Correa Herrera Estética Spa	Calle 5b4 # 38-115	5140408
Sies Salud Cali	Calle 21 N # 5bn - 13	3204492094
Avalamos Cali Ltda Crc Centro De Reconocimiento De Conductores	Calle 52 # 1b-160 Local 102-103	3127914129
Avalamos Crc #2	Carrera 3 # 58-05 Piso 2	3706642
Servicio De Salud Inmediato IPS S. A	Carrera 42 # 5c-107	5528282 Ext 101
Organización Vihonco IPS Sociedad Por Acciones Simplificada	Carrera 44 # 5b-57	3266459
Vihonco IPS Cali	Carrera 44 # 5b-57	3266459
Cardiología Hugo Duque Centro De Excelencia S.A.S	Avenida 2 An N 22 N 43	5243354
Hospitalización Integral En Medicina Domiciliaria Colombia S.A.S	Avenida 5 Norte 22n 25	6670667
Wound Clinic S.A.S.	Carrera 38 # 5e-17	925571591
Isc Plus Ltda	Calle 23dn # 5cn-56, Consultorio 404	6686794
Jiménez Barbosa Y Especialistas Asociados S.A.S	Carrera 44 # 5 C 102	57925131688
Salud Bucal Especializada	Carrera 44 # 5 C-102	57925131688
Ópticos Mercurio Cali	Carrera 42 #5c -77 Local 102	3182065337
Cedima S.A.S	Calle 27 # 44a-18	3348866
Cedima	Calle 27 # 44a-18	3348866
Cedima 2	Carrera 46 #25 B - 88	3253128 - 3348729 - 3348728 - 3253091
Centro Médico De Atención Neurológica Neurólogos De Occidente S.A.S	Calle 5b 5 # 38 -38	5579274
Neurólogos De Occidente	Calle 5b 5 # 38 -38	5579274
Jees Clínicas Odontológicas S.A.S.	Calle 19n # 2n-29 Oficina 1002 Ed Torre De Cali	5242431
Jees Clínicas Odontológicas Ltda S.U.	Calle 19n # 2n-29 Oficina 1002 Ed Torre De Cali	923333423
Family Home Care S.A.S	Calle 21 Norte #5 Bn-13	3163090246
Family Home Care Cali	Calle 21 Norte #5 Bn-13	3163090246
Clínica Blanca S.A.S	Carrera 7a # 19-39	928800000

INSTITUCIÓN O ESTABLECIMIENTO	DIRECCIÓN	TELÉFONO
Clínica Odontologica Mi Boca Ltda	Carrera 46 #9 C - 85- Consultorio 701- 702	551 05 88
Clínica Odontologica Mi Boca Sede Norte	Calle 23n 6a-17 Cons. 1302	6672999
Vital Center Cali S.A.S.	Calle 47b N #3g N 53	6822020
Programa De Emergencias De Salud Oral S.A.S	Carrera 25 # 2 A - 12	3128430426
Programa De Emergencias De Salud Oral	Carrera 25 # 2 A - 12	3128430426
Renacer Belleza Y Salud S.A.S.	Calle 9 # 44-105	5527152
Clínica La Esperanza Cali	Calle 9 # 44-105	5527152
IPS Especializada San Fernando	Carrera 37 # 5b4-64	3717717 - 3722771
I.P.S. Vida Holística S.A.S.	Calle 25n # 2bn -17	6676149 ext. 124
Hogar San Juan Unidad Integral De Estancia Y Rehabilitación E.U.	Calle 3a # 43 - 86	5531649
Medintegral De Occidente S.A.S.	Carrera 43 # 5c-92	925531939
Avantsalud S.A.S	Carrera 38d 4c 55	5576083
Clínica Tascon Odontología S.A.S	Calle 5 C # 40 - 69	0926804038
Clínica Nueva Sonrisa Valle De Lili E.U.	Cr 98 B #25-130 Lc 38/39	0923397371
Clínica Nueva Sonrisa Valle Del Lili E. U	Carrera 98b #25-130 Lc 38/39	0923397371
Clínica Nueva Sonrisa Calima S.A.S	Calle 70 Cr 1 Lc 2- 251	0924493744
Grupo De Especialistas Para La Atención De La Gestante En Casa - Gest - Ltda	Calle 21 N # 5b- 27	608 43 43 Ext 165
Gest Ltda.	Calle 21 N # 5 B- 27	608 43 43 Ext 165. Celular. 321 800 74 10
IPS Centro Médico Julián Coronel S.A.S	Carrera 59 # 1e- 21	680 0202
Centro De Medicina Interna Julián Coronel	Carrera 59 # 1e-21	680 0202
Fundación Centro Vascular De Occidente	Avenida 5a Norte 18n-37	6609014
Corporación Para El Desarrollo Del Hombre Y La Tecnología "Cdtech"	Calle 36n # 3gn-90	3744988
Fundar Colombia	Carrera 115 #16 B 122	371 3160 O 318 2543062 - 318 2543069
Imágenes Diagnosticas San José S.A.S	Calle 5 #36-08 Primer Piso Imagenología De Cali	4850208
Cosmeplastica Sa	Avenida 8 Norte # 23 N 08	3174319378
Centro De Neurorehabilitación Apaes S.A.S	Calle 17 #84a-43	3327798-3148968495
Centro De Neurorehabilitación Apaes Sede La Viga	Calle 18 A #127 C 200 La Viga	3327798-3148968495

Autoridades competentes en los territorios, según la Ley 2126 de 2021

INSTITUCIÓN O ESTABLECIMIENTO	DIRECCIÓN	TELÉFONO
Centro De Neurorrehabilitación Apaes Sede La Viga 2	Carrera 145 # 22-151	3327798 - 3148968495
Fundación Alianza Por La Vida	Cr 39 # 12- 90	3346690 - 3164965930
Pie Vital S.A.S	Calle 5c N. 42a-40	5537872 - 5545033
Pie Vital S.A.S	Calle 5c #42a - 40	5537872
Sembrando Esperanza	Calle 10 #32-71	3832480 - 3356938 - 3185325473
Salud En Casa Médicos S.A.S	Calle 5 NO. 45-20 Oficina 12 Barrio El Lido	3168477265 - 4871734
Medisis S.A.S	Calle 5 # 38-25 Oficina 122	5582855
Gaia Centro De Rehabilitación Y Acondicionamiento Físico Ltda	Carrera 56 #2-111	5132297
Fundación Corpomedica	Carrera 41 #5b53	5532425
Clínica Saludcoop Cali Norte	Avenida 3norte #32an- 40	6809382
Clínica Saludcoop Cali	Calle 9 # 30a-29	5540000
Central De Especialistas Cali	Calle 23dn # 4n-21	6688931
Toma De Muestras IPS Cali Centro	Calle 5b # 42-24	5546700
Toma De Muestras IPS Cali Norte	Avda. 3n # 39-07	6643679
Central De Especialistas Pasoancho	Calle 13 #49 A - 10	6843259
Toma De Muestras Centro Médico Familiar Versalles	Avenida 4 Norte #20 - 33	6813573
Toma De Muestras Centro Médico Familiar La Flora	Calle 52 N #3 An -93	6652130
Toma De Muestras Cafí Cali Norte	Calle 38 Norte #3cn - 68	6662688
Orthopedic Join S.A.S	Calle 5 D #38 A -35 C-707	6680144
Cooperativa De Trabajo Asociado Prestadores De Servicios Profesionales Psp	Carrera 26 #2-91	5541309
Grupo De Estética Dental Del Valle S.A.S	Calle 5 # 39-25	5531303
Grupo De Estética Dental	Calle 5a # 39-25	5531303
Prolife Services S.A.S.	Cr 42a # 5a - 16	5240606
Saname	Carrera 42a # 5a - 16	5240606
Renacer Vital Centro Médico IPS S.A.S	Calle 5 # 43-45 Primer Piso Barrio Tequendama	4008787 - 3963172
Clínica Su Vida S.A.S	Carrera 46 # 9c-85 Piso 1 Y 3	4850190 Ext 101
Centro Médico Y Naturista Los Olivos S.A.S Cali	Avenida Segunda E Norte #24n-135	6612100
Sisgo S.A.S.	Avenida 2 D N # 24 N - 138	6828225 - 6839216 - 6615530
Niño Sin Alergias S.A.S.	Carrera 40 #5b-29	5536335

INSTITUCIÓN O ESTABLECIMIENTO	DIRECCIÓN	TELÉFONO
Corporación Comfenalco Valle Universidad Libre	Calle 25 Norte 2 Bn-17	6676149
Fundación Vive La Vida	vía Cali Jamundí Callejón Cascajal Casa # 3	5214500 - 3108293766
Exmecco 2	Calle 10 # 58-19 Piso 2	3318011
Hs Medical Services S.A.S.	Carrera 10 30 32	6807727 - 3827277
Hogar De Atención Integral La Araucaria & Cia. Ltda	Carrera 125 Calle 23a Ca 2	3718691 - 5551489
Hogar De Atención Integral La Araucaria	Carrera 125 Calle 23a Ca 2	3718691 - 5551489
Fundación Yolima Sede No. 1	Cabecera Pueblo Pance	6642637-3706136-3503404022
Fundación Yolima Sede 3 Ambulatorio Cali	Avenida 7a Norte #24n-37	6642637
Sede Proyecto Predem	Carrera 30a #50a-82	6642637
Inversiones García Muñoz Igm S.A.S	Carrera 3 #8-05	2561018
Salud Física Integral Sfi Cali	Calle 16 73 - 70	5146621, 300-5114622, 3187156147
Previtest Cali	Carrera 41 #6-02	5519000
Kamex Fisioterapia S.A.S.	Calle 33b #12a-04	4456969
Kamex Fisioterapia S.A.S Colseguros	Carrera 32 10-35	4456969
Fundación Reina Isabel	Calle 5b # 43 -12	(2) 3966467
Centro De Investigaciones Clínicas	Calle 9 C # 50- 25 Lo 104	5133783
Transporte Decepez Servicios De Salud	Calle 62 #7vbis-37	6622393 / 6622396
Medisan Cali S.A.S	Calle 52n # 5b-95	6640945
Lakshmi Salud Y Belleza Integral Ltda	Calle 44 # 4n-40	6657918
Lakshmi Salud Y Belleza Integral	Calle 44 # 4n-40	6657918
Cuidando	Carrera.61 N.11-29	3737112-3174397840-3116378273
Vitalnet IPS	Calle 5d #38a-35 Torre 2 Cons 1008 - Ed. Vida Tequendama	5185252 Ext 1008
Policlínico Eje Salud S.A.S Sede Cali	Calle 26e #37-45	3352980
Policlínico Ejesalud S.A.S Sede Cali VIH	Calle 63 # 7p Bis -10	6560562
Helpharma Siglo Xxi	Avenida 4n 6n-67 Oficina 412	4851359 - 3014507986
Fundación Icomsalud IPS	Diagonal 23t 10 146 Barrio Colseguros	3250109
Centros Y Servicios De Unidad De Rehabilitación	Callejón Cascajal Casa # 3	3250109-3218457507-3117577208
Tras médica S.A SAP	Calle 5b4 #37-62	4883333
Hogar Medico S.A.S	Carrera 2 13 96 Oeste Oficina 301	8931253

Autoridades competentes en los territorios, según la Ley 2126 de 2021

INSTITUCIÓN O ESTABLECIMIENTO	DIRECCIÓN	TELÉFONO
Fundación Medica Darvidas IPS	Calle 22 Norte #2n-29	395 10 26
Management And Risk Control S.A.S	Carrera 43 A #5a43	3808856
Centro Auditológico Especializado C.A.E. S.A.	Calle 5d #38 A 35 Cons. 502	3103347145
Medicina Domiciliaria De Colombia S.A.S Agencia Cali	Cr 66 # 9-10	3816612 - 3816032 - 3218726356
Fénix Vida S.A.S.	Carrera 42 # 3 A 24	5524771
Clínica Biovital	Carrera 42 #3a 24	5524771
Centro De Endoscopia Digestiva Del Valle	Carrera 4 # 17-67	3805157
Fabilu Ltda	Carrera 46 #9c-85	4850285
Clínica Colombia Es	Carrera 46 # 9c-85	3850285
Hogar Medico Del Valle S.A.S.	Carrera 2 # 13-96 Oeste	8931253
Centro Dermatológico De Cali Y Especialidades Quirúrgicas	Calle 5b-3 #38-44	5240170
Centro Colombiano De Salud Y Medicina Integral C.S.M. S.A.S	Calle 38 N # 4bn-33	6653791
Fundación Centro Internacional De Vacunas Civ, Malaria Vaccine And Drug Development Center, Mvdc	Km 8 vía Puerto Tejada - Cali	5216232-5216228
Fundación Centro Internacional De Vacunas Civ, Malaria Vaccine And Drug Development Center, Mvdc.	Carrera 37 2bis # 5e-08	5216232-5216228
Salud Primera S.A.S	Cr 1 # 47-32	4853417
Clínica Fiore S. A	Carrera. 43 a 5b A 13	4855551
Vitale Centro De Especialista S.A.S.	Calle 4 Oeste #35-50	5578446
Corporación Para El Mejoramiento Voluntario Del Ser - Corpovser	Carrera 42 # 9c-11 Barrio Los Cambulos	310 2326
Corpovser	Vereda La Carolina Finca El Paraíso Corregimiento Los Andes	6809081
Instituto De Diagnostico Medico - Sede Cali	Calle 5 # 6-63	0913438770
Instituto De Diagnostico Medico Sede Clínica Rafael Uribe Uribe Cali Marca Desa	Calle 25 N #2b N 17	(1)3438770
Instituto De Diagnostico Medico Sede Clínica Desa	Calle 5d #38 A 35 Torre 1 Sótano 1	0313438770
Fundación Taller Del Maestro	Calle 5b1 # 30 - 19	3154840545
Clínica Cuerpo Y Color S.A.S	Carrera 66 A 6 168	3960531 3960529 3392296
Balance Vital IPS S.A.S	Calle 5 E 37 A 56	5562384 5577977

INSTITUCIÓN O ESTABLECIMIENTO	DIRECCIÓN	TELÉFONO
Centro De Rehabilitación Física Y Respiratoria María Del Pilar Portela	Carrera 40 # 5b-20	5533687
Centro Para Trastornos Del Desarrollo Karitas S.A.S.	Carrera 30a # 7-51 El Cedro	3174984556
Centro Médico Colmedica Medicina Prepagada Sede Cali	Carrera 40 #5 C 118	4855090
Laboratorio Vascular Del Occidente S.A.S.	Avenida 5an # 18n - 29	6609014
Centro De Atención Psicológico Y Psicopedagógico Transformando Vidas Sociedad Por Acciones Simplificada	Calle 5d #38a-35 Oficinal 1013 Torre 2	5545013
Giu De Colombia S.A. - Cali	Carrera 103 #16 Casa 3	5723322431
Clínica El Trébol S.A.S.	Carrera 15 # 55 01	4416395
Salud Biovital S.A.S.	Carrera 43 #5b - 47	5516261
Eurosur S.A.S	Calle 13 # 22 B 51	5586920
Amadeuscan 3d S.A.S	Avda. 5n #21n-22 Oficina 402	3965792 - 6606161
Fisiocupa S.A.S.	Carrera 37 2 Bis 5e-08	5575165
Centir Salud S.A.S	Calle 1a # 55b-129	5512838 - 5130751
Centir - Salud	Calle 1a # 55b-129	5512838 - 5130751
Centro De Radiología Oral Rx S.A.S.	Calle 8a # 20-36	5142365
Unidad Integral En Salud Unicentro Cali	Carrera. 100#5-169 Local 133	6510030 ext. 32563
Unidad Integral En Salud Tequendama Cali	Calle 5c#42a -15	6510020 Ext 22700
Unidad Integral En Salud Norte Cali	Calle 26n#6n -55	6510011 Ext 22886 - 22887
Uprec Unidad De Prevención Clínica Farallones Cali	Calle 9c#50 - 25 Piso 2	4881212
Uprec Unidad De Prevención Clínica Cali	Avenida 3ra A Norte #23 Dn 08	6682045 - 6682047
IPS Global Salud Smi S.A.S	Cr 28 #5b-76	5566744
IPS Global Salud Smi	Carrera 28 # 5b - 76	5566744
Océano Azul I.P.S. Belleza Estética Y Spa S.A.S	Carrera 66 # 11a-35	3751011
Unidad De Especialidades Médicas S.A.S	Calle 9 C 50-25 Consultorio 703	5133783
Mediespecialistas S.A.S	Calle 9 C 50-25 Consultorio 703	5133783 5133729 4878000 Ext 4174
Inversiones Paredes Misnaza S.A.S	Avenida 4ª Norte # 24 N 97	6685360
Sintesa S.A.S	Avenida 4n #19- 76 Piso Tercero (3)	485 11 27
Colpoendoscopia Ginecologica S.A.S	Carrera 40 5 B - 105 Cs 303	513 37 66 - 487 80 48

Autoridades competentes en los territorios, según la Ley 2126 de 2021

INSTITUCIÓN O ESTABLECIMIENTO	DIRECCIÓN	TELÉFONO
Centro Integral Para La Salud S.A.S	Calle 70 # 12bis-58	3801229
Farmasalud IPS Cali S En C	Calle 52 N #5 Bn 97	6814504
IPS Oriente S.A.S	Calle 94 # 25-23	374 45 00 - 420 02 85
Bmgc Cali	Calle 5d 38a 35	3709000
Gensalud S.A.S	Carrera 36 # 7-29	3723073
Inversionistas Y Protectores En Salud S.A.S. Inprosalud S.A.S.	Carrera. 94 a #42-12 Piso 2	7443330
C & C Company Ltda Cali	Calle 5 D #38 A 35 Ala 2 Cons 711 - 712	3962726
IPS Centro De Trauma Y Urgencias Médicas S.A.S.	Calle 7 # 29 - 55	3183659742 - 5580501-3183659740
Pronatus Colombia Vida Y Naturaleza S.A.S.	Avenida Roosevelt 39-15 Edificio Centro Empresarial 110	5533889 / 5533906
Pronatus Colombia Vida Y Naturaleza S.A.S	Avenida Roosevelt 39-15 Edificio Centro Empresarial 110	5533889 / 5533906
Centro Médico-Calleinico Cristóbal Colon	Calle 15 #33 A 22	3348255
Servicios Internación Domiciliaria E.U.	Carrera 41 # 95 - 07	3216429500
Servicios Elite De Salud S.A.S	Carrera 46 # 9c-85	5513989 / 5517265
Santuario Medical Center	Calle 4 #35 A - 08	5243938
Gih Cali Usm	Transversal 25 #31-116 Unidad De Salud Mental	(52) 442-2172
Medihome	Calle 13c #70-87 T3-904	3153170
Calleinimedical Home Care	Calle 5 B5 # 36 - 62	5146666
Corpovision S.A.S	Carrera 35#4d-30	5542700 5542686
Enda Group S.A.S	Calle 5 A #42 A 54	3174355667
Clínica Dali	Calle 5a #42 A 54	3174355667
Cirumaxi S.A.S.	Calle 13 # 31-45 Local 21 CC. Pryca	310-28-55
Comsermed IPS	Carrera 19#13b-40	5576995
Unix De Occidente S.A.S	Avenida 5 An # 22n-69 Lc P 1	6670026
Familia Y Salud Colombia IPS S.A.S	Carrera 28d # 72p-87	4375040, 318 240 70 96
Neuro S.A.S.	Carrera 60 # 3-131	57 (2) 5132070
Servicio Asistencial Inmediato S.A.S	Diagonal 30 #29a87	6631506
Unidad De Especialistas En Dolor Del Valle Sociedad Por Acciones Simplificada	Calle 23 D Norte Avenida 2b 06 (Clínica Rafael Uribe Uribe Piso 3)	6676149 - 6674287 Ext 124. 3164812715 - 3164377945
Vitam Sanitas S.A.S.	Calle 47 Bn # 3 Gn-137	6645211
Sociedad Cardiovascular De Colombia	Calle 38 Norte Avenida 4b 33	6654040
Medivalle Sf S.A.S	Calle 5b 4 #37 166	5579178
Centro Integral De Rehabilitación Neurológica S.A.S	Corregimiento Los Andes Vereda La Carolina Zulaya	5135807

INSTITUCIÓN O ESTABLECIMIENTO	DIRECCIÓN	TELÉFONO
Comprender Centro Neuropsicológico S.A.S	Carrera 85c#16-45	3701494
Centro Hiperbarico Y Alternativo Manantial	Carrera 41 5b 20	5522345
IPS Centro De Excelencia En Riesgo Integral Ortopédico - Logística Medica S.A.S.	Calle 5d #38 A 35 Torre 1 Cons. 1112-1113 Edificio Clínica Vida	3155567684
Inversiones Cruz, Ramos & Victoria	Carrera 66 #12-55 Local 5 Piso2	3797242
Renacer Cad IPS	Carrera 65 #13 B 125	(2)4891941
Sommos Medicina Especializada S.A.S	Carrera.100 5 - 169 Oasis Unicentro Cons 401	(2)3747067
Farmart Ltda. IPS	Carrera 44 # 5c-43	5522481
IPS Ficades S.A.S	Carrera 63#9-103	3300848
Sociedad Medica Y Cardiológica Miocardio Ltda	Avenida 5c #24-26	6640664
Aesthetic Professional Group I.P.S. S.A.S.	Calle 9c # 50 - 16 Local 114	5136413
Renaseres IPS	Calle 16 # 83-44	23247326
Premier Invesment S.A.	Calle 8 Oeste 25d 17 Apto 103	5135807
Talitha Qumi Colombia	Corregimiento Los Andes Vda La Carolina Zulaya	5135807
Viannel Protégeme	Carrera 41 # 6-35	3939707
Fumdad S.A.S	Calle 5 N0 45 - 20 Barrio El Lido	317 6460620 / 304 3536538
Widex Colombia S.A.S	Carrera 42#5 C - 95	5518108
Alelo Grupo Especializado En Salud S.A.S	Calle 5 #86 29	3608886
Trauma Salud S.A.S.	Calle 5a # 43a 13	5135252
Solair S.A.S	Carrera 7 # 34 - 65 Bodega 4	6511163
Misión Salud Internacional S.A.S - Cali	Carrera 43 #5c-57	5137220
Centros Quiroprácticos Suramérica S.A.S	Calle 5a # 43-44	5534428
Asociación Colombo Cubana Para La Rehabilitación De La Discapacidad Con Inclusión En Educación Especial	Carrera 56 # 1b-261	3965223 3183919258
Gestores Profesionales De La Salud Ltda. "Gesprosalud Ltda."	Calle 8 Norte #2n - 35 Oficina 523	3005607327 - 3113530046
Globalex Colombia	Carrera 41 #5b-82 3er Piso, 4to. Piso	3165781955
IPS Red Vida S.A.S	Calle 8b #47-34	3187075275
Médicos Del Transporte	Carrera 3 # 57-77	3705200
Fisiacare S.A.S	Calle 5d #38a-35 Consultorio 1128 Bloque 1	3006785028

Autoridades competentes en los territorios, según la Ley 2126 de 2021

INSTITUCIÓN O ESTABLECIMIENTO	DIRECCIÓN	TELÉFONO
Asisfarma S. A	Carrera 41 #5c - 63	3212056288
Asisfarma Tequendama Cali	Carrera 41 #5c -63	3212056288
San Diego Medicas S.A.S	Diagonal 23 # 17a-88 Local 11 Piso 2	3110666
Especialistas En Casa S.A.S	Carrera. 37 Oeste # 1 - 82 Bl. 2 ap. 303	3166949625
Linfasalud S.A.S	Carrera 39 # 5 B - 60	5133087
Pharmilenium S.A.S.	Avenida 3h Norte # 37n - 71	(2) 6642702
Plastic Esthetic S.A.S	Calle 56 3b-27	4870347
Plastic Esthetic	Calle 56 3b-27	4870347
Servicios Médicos Integrales Semi S.A.S	Calle 6 #31-44 Oficina 303	3768286 - 3108323026
Servicios Médicos Integrales Semi	Calle 6 #31-44	3768286 - 3108323026
Fundación Medica Fontevita Clínica Del Ser	Calle 5 D #38a-35 Torre 2 Consult. 1106	3797973-3797974
Fundación Fontevita Clínica Del Ser	Calle 5 D #38a-35 Torre 2 Consul 1106	3797973-3797974
Jb Group S.A.S	Avenida 5a Norte # 17n - 98 Piso 10	5248515
Suave Brisa-Lipoescultura Y Spa	Avenida 5a Norte # 17n - 98 Pisos 9 Y 10	5248515
Sanación A Tu Alcance S.A.S	Calle 5 46 - 83 - 117 Local 217	925599083
Therapycare S.A.S	Carrera 65a # 9-177	3827074
Therapycare Sede Sur	Carrera 65a #9-177	3827074
Therapycare Sede Norte	Calle 17 Norte # 5n-20	3851912
Cimmis S.A.S	Calle 9c #50-25	513-6708/487-8068
Orva Medical Group S.A.S	Carrera 42 # 5c - 49	3169393
Orva Medical Group	Carrera 42 # 5c - 49	3169393
Davita Cali	Cr 44 #9c 58 Piso 4	3808010
Davita Cali Norte	Calle 23c # 3an-35	3850250
IPS Servicios Especiales Auto Express S.A.S	Diagonal 23 Calle 17 A 54 Lc 18	3162923100
Centro De Estudios En Infectología Pediátrica S.A.S.	Calle 5 B 5 37 Bis 28	4860220
Ceip Centro	Carrera 9 #7 - 33	8893739
Clínica De Vih Pediátrico	Calle 5 B5 # 37 Bis - 20	4860220 Ext 2000
Clínica De Diagnostico En Mama S.A.S	Calle 7 #41-34 Piso 2	3113136251 - 4862929 Ext 370
Unidad De Atención Primaria Cali	Carrera 43a 5c-94	318-2139829
Starmedica Unidad Cardiológica	Calle 25#2bn -17 Oficina 205	6606008
Centro Médico Maipi S.A.S	Carrera 29a # 10a 57	3217160886

INSTITUCIÓN O ESTABLECIMIENTO	DIRECCIÓN	TELÉFONO
Comfenalco Valle IPS S.A.S	Calle 5 # 6 - 63	8862727
Servicios médicos En Neuro-Oncología Pacífico S.A.S	Avenida 4 Norte # 7-53 Local 6b	5584040 - 6670084
Unidad De Medicina Integral Olbo	Calle 13 # D 23-130	23375169
Centro De Endocrinología Y Nutrición De Occidente S.A.S	Calle 5d #38a-35 C 812 Bloque 2	5146975
Produmedihos S.A.S.	Calle 6 44-37 Local 203	5512908
Cirujanos Vasculares Cali	Calle 5d #38a-35	3155600808
Solución Integral S.A.S	Calle 6 Nte #2 N 55	8902461
Unidolor IPS S.A.S.	Carrera 46 #9c-16 Consultorio 406	513 6477 / 311 354 7769 / 321 777 6442
Cleincia De Rehabilitación Integral Kinessia S.A.S	Carrera39#5 E - 45	385 1906
Traumacenter S.A.	Calle 5e #42-10 Tequendama	5537375 / 3007448962
Mejor Salud Valle IPS Sede Alergias	Carrera 57a # 5b2 - 72	5571388 - 3136488064
Corporación Talentum	Avenida 5 B Norte #25-31	6534957
Clínica Neumológica Del Pacífico S.A.S	Calle 5a #42a-18	3215941756
Esterilizar Eu	Calle 5b # 41 - 32	553 45 14 - 380 98 67
Nancy Help Colombia S.A.S	Carrera 44 # 5c - 20	5585335-5529996
Gales IPS S.A.S	Calle 10 #44a -34 L 102	5518186 3116949477
Servicios Integrales De Patología S.A.S	Calle 5 #38-25 Oficina 519	5581139
Centro De Diagnostico Cardiovascular Corsalud S.A.S	Carrera 40 # 5b-63	3176800905
Medicare Salud Integral S.A.S	Carrera 46 # 9c - 85 Consultorio 202	5136698
Bambini Centro De Estimulación Adecuada S.A.S.	Calle 4a #37-81	5140564- 5578477
Profesionales Por La Discapacidad Infantil De Cali "Grupo Prodisc"	Carrera 43 A# 5b-87	3931190
Clínica De Rehabilitación Física Infantil De Cali	Carrera 43a # 5b-87	3931190
Grupo Operador Calleinico Hospitalario Por Outsourcing S.A.S. - G Ocho S.A.S	Carrera 33 #10-12	6844000
Fetalmed Del Valle S.A.S	Calle 5 D # 38 A 35 Consultorio 724 Torre 1	3799636 - 317797710
Fetalmed Del Valle	Calle 5 D # 38 A 35 Torre 1 Consultorio 724	3799636 - 317797710
Clinica Valle Salud	Avenida 4norte 14 -20	6672688
Margarita Cortes Martínez Diagnósticos Patológicos S.A.S	Carrera 46 #9c-16 Consultorio 202 Ed. Unir	3744200

INSTITUCIÓN O ESTABLECIMIENTO	DIRECCIÓN	TELÉFONO
Miocardio S.A.S	Calle 5 # 36 - 08 Piso 1	5146782 - 3183451600
Diagnostico E Imágenes Del Valle IPS S.A.S.	Calle 5 # 38-14 Edificio Consumedico Local 301 B	5145589
Sterile Solutions Group S.A.S	Carrera 42 # 5c - 49	3722225-3206933925
Cinev	Carrera 70 # 10 Bis 82	3208032972
Clínica De Colon Recto Y Ano S.A.S	Carrera 43 # 5a - 34	381 68 45 - 381 66 02 - 317 366 47 34
Isami S.A.S	Carrera 44 # 5c52	4837333
Promosalud IPS Cali	Carrera 44 N 6b - 75	3967568
Oralzone IPS S.A.S.	Carrera. 46 # 9 C - 85 Cons. 205 Clinica Colombia	551 8261
Fundación Pilsen Wellness Center	Calle 5d # 38a - 35	3742277

Enfoque de género para la atención de víctimas de Violencia Basada en Género



1. Herramientas para la no revictimización de víctimas de Violencia Basada en Género.

Existen diversas herramientas y enfoques que se utilizan para la no revictimización de víctimas de Violencia Basada en Género (VBG). Empleando la estrategia de la acción sin daño, la cual se compone de las siguientes calidades:

1 Entrevistas semiestructuradas:

Los profesionales que trabajan con víctimas de VBG deben ser capacitados en realizar entrevistas con un enfoque de trauma. Esto implica crear un entorno seguro y comprensivo, permitiendo que la víctima cuente su historia a su propio ritmo y sin ser juzgada.



2 Lenguaje sensible y no culpabilizador o revictimizante:

Es importante utilizar un lenguaje que evite culpabilizar a la víctima. Se deben evitar preguntas o afirmaciones que sugieran que la víctima provocó la violencia o que la responsabilicen por lo sucedido.

3 Escucha empática:

Los profesionales deben mostrar empatía y comprensión hacia las experiencias de la víctima. Escuchar activamente, validar sus sentimientos y mostrar respeto puede ayudar a que la víctima se sienta segura y apoyada. Hacer preguntas abiertas y permitir que la víctima desarrolle su historia a su propio ritmo. Evita interrumpir o juzgar, y muestra comprensión y respeto hacia sus experiencias y emociones.

4 Derivación y acceso a recursos:

Es fundamental brindar información y orientación sobre los recursos disponibles, como líneas de ayuda, refugios, servicios de asesoramiento legal y apoyo psicosocial. Esto puede ayudar a la víctima a tomar decisiones informadas y acceder al apoyo necesario. Proporciona información clara y precisa sobre los servicios disponibles, u otras organizaciones especializadas en la atención a víctimas de VBG. Es importante asegurarse de que la víctima tenga acceso a recursos y opciones para su seguridad y bienestar.

5 Enfoque multidisciplinario:

Trabajar en equipo con profesionales de diferentes áreas, como personal de salud, servicios sociales, abogados y organizaciones de apoyo, puede ayudar a proporcionar una respuesta integral y coordinada a las víctimas de VBG.

6 Sensibilización y capacitación:

La sensibilización y la capacitación en género y VBG son herramientas clave para prevenir la revictimización. Esto implica educar a los profesionales y a la sociedad en general sobre las causas y las consecuencias de la VBG, así como sobre cómo abordarla de manera adecuada.



7 Confidencialidad y seguridad de la información:

Es esencial garantizar la confidencialidad y la seguridad de la información de las víctimas. Se deben establecer protocolos claros para proteger la privacidad y evitar la filtración de información que pueda poner en peligro la seguridad de la víctima.

8 Crear un entorno seguro:

Se debe partir de un ambiente seguro, el cual es fundamental establecer un entorno confidencial para la entrevista, donde la víctima se sienta cómoda y protegida. Asegúrate de que la entrevista se realice en un lugar privado, donde la víctima se sienta segura y pueda expresarse libremente.



9 Evitar la revictimización:

El enfoque de "Acción sin daño" busca evitar la revictimización de las personas que han sufrido violencia. Evita hacer preguntas que puedan culpar a la víctima o que puedan hacerla sentir avergonzada o culpable. En su lugar, enfócate en brindar apoyo, información y opciones para su recuperación.

10 Respeto a la autonomía:

Reconoce y respeta la autonomía de la víctima. Permite que tome decisiones informadas sobre su propia vida y proceso de recuperación. Brinda opciones y apoyo, pero evita imponer decisiones o soluciones.

II. Incorporación del enfoque de género en la atención a víctimas de VBG.



La incorporación del enfoque de género en la atención a las víctimas de Violencia Basada en Género (VBG) es fundamental para comprender y abordar adecuadamente las causas y consecuencias de la violencia.

A continuación, algunas maneras de implementarlo.

1 Sensibilización y capacitación: Es importante proporcionar capacitación y sensibilización a los profesionales que trabajan con víctimas de VBG, incluyendo personal médico, psicólogos, trabajadores sociales, abogados y agentes de seguridad. Esto les ayudará a comprender las dinámicas de género, los roles sociales, los estereotipos y las desigualdades que contribuyen a la violencia.

2 Análisis de la VBG como categoría: Es necesario analizar y comprender cómo el género influye en la violencia. Esto implica reconocer que la VBG es una manifestación de desigualdad de poder y discriminación basada en el género. El análisis de género permite identificar patrones, factores de riesgo y consecuencias específicas para las víctimas.

3 Atención centrada en la víctima: El enfoque de género implica una atención centrada en las necesidades y experiencias de las víctimas. Esto implica escuchar activamente, mostrar empatía y respeto, y adaptar los servicios de apoyo para satisfacer las necesidades específicas de las víctimas, considerando su contexto sociocultural.

4 Abordaje de estereotipos de género: Es importante desafiar los estereotipos de género y los roles tradicionales que perpetúan la violencia. Los profesionales deben ser conscientes de sus propios sesgos y prejuicios de género, y trabajar para evitarlos al interactuar con las víctimas.

5 Perspectiva interseccional: La incorporación del enfoque de género en la atención a las víctimas de VBG también implica considerar otras dimensiones de la identidad, como la etnia, la condición socioeconómica, la orientación sexual, la discapacidad, entre otros. La interseccionalidad reconoce que las experiencias de las víctimas son moldeadas por múltiples formas de opresión y discriminación.

6 Empoderamiento y participación: Promover el empoderamiento de las víctimas implica involucrarlas activamente en la toma de decisiones y en la planificación de su propia atención. Esto implica brindarles información, apoyo y recursos para que puedan recuperar el control sobre sus vidas y superar la violencia.



7 Prevención y promoción del cambio social: La incorporación del enfoque de género también implica abordar las causas subyacentes de la VBG y promover cambios sociales y culturales. Esto implica trabajar en la prevención de la violencia, educar a la comunidad sobre la igualdad de género y promover relaciones saludables y respetuosas.

III. Aspectos clave de los delitos de violencias contra las mujeres

Frente a los delitos que se cometen cuyo determinante son las violencias contra las mujeres, puede resultar del ejercicio de análisis multifactorial los siguientes elementos que resultan importantes para el estudio del abordaje de los hechos victimizantes:

1 Género como factor subyacente: Los delitos surgidos desde las violencias contra las mujeres se caracterizan por ser perpetrados debido al género de las víctimas, entendido este, desde los prejuicios y estereotipos que giran en torno a las vivencias asociadas al hecho de “ser mujer”. Estos delitos están arraigados en desigualdades de poder, normas de género nocivas que perpetúan la discriminación y la violencia.

2 Tipos de violencia: Los delitos de violencia contra las mujeres pueden manifestarse de diversas formas, como violencia doméstica, agresión sexual, acoso, violencia en el noviazgo, trata de personas con fines de explotación sexual, matrimonio forzado, mutilación genital femenina, entre otros. Es importante reconocer que estos delitos pueden ocurrir tanto en el ámbito privado como en el público.

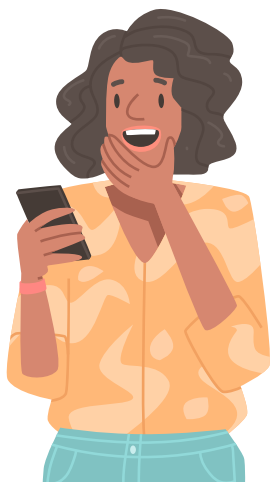

3 Impacto en las víctimas: Estos delitos tienen un impacto profundo en la vida de las víctimas, tanto a nivel físico como psicológico y emocional. Pueden generar lesiones graves, trastornos de estrés postraumático, depresión, ansiedad y otros efectos perjudiciales en la salud y el bienestar de las mujeres. Las violencias pueden tener una implicación en la generación de un subregistro originado desde la falta de denuncia por parte de la víctima.

4 Subregistro y falta de denuncias: Los factores asociados a la falta de denuncia pueden deberse al miedo a represalias, la falta de confianza en el sistema de justicia, la vergüenza, la estigmatización y la dependencia emocional o económica del agresor. Es esencial fomentar un entorno seguro y de confianza para que las víctimas se sientan empoderadas para denunciar estos delitos. De lo contrario, estas actuaciones u omisiones pueden desencadenar en un factor de impunidad que es un legitimador para el sujeto activo de las violencias.



5 Ciclo de violencia: Los delitos de violencia contra las mujeres a menudo se caracterizan por un ciclo de violencia que puede repetirse y perpetuarse a lo largo del tiempo. Este ciclo incluye fases de tensión, explosión y reconciliación, y puede ser difícil para las víctimas romper el ciclo debido a diversos factores, como el miedo, la dependencia económica o la falta de apoyo.



6 Marco jurídico y de protección: Muchos países han promulgado leyes y políticas específicas para abordar los delitos de violencia contra las mujeres. Estas leyes suelen incluir medidas de protección para las víctimas, órdenes de alejamiento, servicios de apoyo y acceso a la justicia. Sin embargo, es importante garantizar que estas leyes se implementen de manera efectiva y que las víctimas tengan acceso real a la protección y justicia.

7 Prevención y concienciación: Además de abordar los delitos una vez que han ocurrido, es fundamental trabajar en la prevención de la violencia contra las mujeres. Esto implica educar y sensibilizar a la sociedad sobre la igualdad de género, promover relaciones sanas y respetuosas, y abordar los estereotipos de género y las normas culturales que perpetúan la violencia.

Prevención de la violencia institucional como mecanismo para erradicar la revictimización



¿Cuándo se puede determinar que existe violencia institucional?

- ▶ Cuando la acción u omisión de las autoridades encargadas de la atención a las mujeres víctimas, cause o amenacen con causar daño psicológico como resultado de actos de discriminación que les impidan a las mujeres obtener una efectiva protección.
- ▶ Cuando se colocan obstáculos para acceder a la justicia y los funcionarios ocasionan daños de cualquier índole, de modo tal que se reproduce la violencia contra las mujeres.
- ▶ Cuando la víctima recibe un trato inadecuado por parte del sistema judicial, desde el mismo momento en que acude a poner en conocimiento la respectiva denuncia.
Cuando la respuesta que se espera de las autoridades frente al amparo de los derechos que busca la víctima, no es satisfactoria y confirma patrones de desigualdad y discriminación en contra de esta población.
- ▶ Cuando se omite el deber judicial de aplicar el enfoque diferencial con perspectiva de género en todos aquellos casos donde se sospeche una posible situación de violencia de género.
- ▶ Cuando dentro del trámite conciliatorio, el conciliador/a no indaga si existe algún antecedente de violencia intrafamiliar que no se haya advertido en la solicitud inicial, y se omite el deber de informar a la víctima sobre el derecho que le asiste a no ser confrontada con su victimario.



¿Qué reglas señala la Corte Constitucional, deben tener en cuenta las autoridades al momento de abordar el conocimiento de casos de violencia de género?



- 1 El proceso de las medidas de protección y el trámite de cumplimiento se debe dar en un término razonable para evitar nuevos hechos de violencia.
- 2 Permitir a las mujeres el acceso a la información sobre el estado de la investigación para que ejerzan su derecho a la defensa.
- 3 Las y los funcionarios encargados de la ruta de atención deben ser imparciales, asegurando que sus decisiones no se basen en preconcepciones sobre la forma en que debe actuar una víctima de violencia o la gravedad de los hechos para que se reconozca como una agresión.
- 4 Los derechos reconocidos en la Ley 1257 de 2008 como el de elegir no ser confrontada con su agresor, deben ser garantizados en todos los procedimientos administrativos y judiciales para su protección y atención.
- 5 Las medidas de protección deben ser las idóneas para eliminar la violencia o la amenaza denunciada, atendiendo la modalidad del daño y recurriendo a cualquier tipo de medidas para conjurar la situación de violencia o su riesgo.

Instrumentos jurídicos que reconocen que la violencia contra la mujer constituye una violación de los derechos humanos y de sus libertades fundamentales e imponen la obligación a los Estados para prevenir, erradicar y sancionar tales conductas:

En el marco de la Organización de Naciones Unidas (ONU) :

- Convención sobre la eliminación de todas las formas de Discriminación contra la Mujer, CEDAW, adoptada el 18 de diciembre de 1979.
- Declaración sobre la Eliminación de la Violencia contra de la Mujer, adoptada por la Asamblea General el 20 de diciembre de 1993.

En el marco de la Organización de Estados Americanos (OEA):

- La Convención Americana sobre Derechos Humanos, adoptada el 22 de noviembre de 1969.
- La Convención Interamericana para Prevenir, Sancionar y Erradicar la Violencia Contra la Mujer, “Convención de Belém do Pará”, adoptada el 9 de junio de 1994.

El derecho fundamental a una vida libre de violencia implica, desde su dimensión positiva, el deber judicial de aplicar el enfoque diferencial con perspectiva de género en todos aquellos casos en los cuales se tenga sospecha de una posible situación de violencia de género.

Para no ejercer violencia institucional y erradicar la revictimización, la o el juez ordinario debe desplegar toda actividad investigativa en aras de garantizar los derechos en disputa y la dignidad de las mujeres, así como analizar los hechos, las pruebas y las normas con base en interpretaciones sistemáticas de la realidad, de manera que en ese ejercicio hermenéutico se reconozca que las mujeres han sido un grupo tradicionalmente discriminado y como tal, se justifica un trato diferencial.

