



## Autoridades competentes en los territorios según la Ley 2126 de 2021



Los principios rectores que orientan cualquier actuación de las Comisarías de Familia en la realización de cualquier acción en el ámbito de las atribuciones que le confiere la Ley en cada región del país, entre los cuales se deben tener en cuenta los siguientes puntos al iniciar las diferentes rutas de atención:

## ➤ Atención diferenciada e interseccional

Deberán garantizar la aplicación del enfoque diferencial e interseccional, considerando las necesidades y situaciones particulares de los territorios y de los grupos más vulnerables.

## ➤ Corresponsabilidad

La familia, la sociedad y el Estado son responsables de manera conjunta de prevenir y erradicar la violencia en el contexto familiar, así como de restablecer, reparar, proteger y garantizar los derechos de sus integrantes.

## ➤ Coordinación

Todas las entidades que tengan dentro de sus funciones la atención a víctimas de violencia por razones de género en el contexto familiar y víctimas de otras violencias en el contexto familiar, deberán ejercer acciones coordinadas y articuladas con el fin de brindar atención y protección integral.

Lo anterior direccionado a garantizar el acceso a la justicia por medio de la atención especializada e interdisciplinaria.

La competencia de las comisarías de familia será única y exclusivamente para conocer los casos de **violencia en el contexto familiar**, cometida por uno o más miembros del núcleo familiar contra uno o más integrantes del mismo, aunque no convivan bajo el mismo techo.

También en ejercicio propio de sus funciones, deberán **fijar cuota provisional de alimentos para adultos mayores** en los términos del art. 34 A de la Ley 1251 de 2008, adicionado por el art. 9 de la Ley 1850 de 2017.



# Competencia subsidiaria

Los comisarios/as de familia asumirán competencia solamente en los municipios **en donde no exista defensor/a de familia** designado por el I.C.B.F. evento en el cual podrán conocer de las siguientes, excepto la de-claratoria de adoptabilidad de NNA:

- Todas las funciones establecidas para el defensor/a de familia en el art. 82 del C.I.A.
- La conciliación que deberá provocar **dentro del PARD**, en caso de que se evidencie vulneración de derechos de NNA, susceptibles de conciliación, según lo previsto en el Parágrafo 1º del art. 100 del C.I.A.
- La conciliación que deberá adelantar cuando dentro de la **verificación de garantía de derechos**, se determina que es un asunto susceptible de conciliación, prevista en el Parágrafo 3º del art. 52 del C.I.A.
- La conciliación de cuota alimentaria prevista en el art. 111 del C.I.A.



Cuando en un mismo municipio **confluyan comisario/a de familia y defensor/a de familia**, la ruta de atención será la siguiente.



### El comisario/a de familia:

- ➔ Conocerá de la vulneración o amenaza de derechos que se presente **respecto de NNA dentro del contexto de la violencia familiar**, excepto cuando se trate de cualquier forma de violencia sexual.
- ➔ Conocerá en los casos donde además de la violencia sexual en el contexto familiar contra el NNA, **se hayan presentado hechos de violencia contra uno o varios integrantes adultos de su núcleo familiar**.

### El defensor/a de familia:

- ➔ Conocerá cuando la vulneración o amenaza de derechos de NNA, se suscite en **cualquier otro contexto distinto de la violencia familiar**.
- ➔ Será competente respecto de cualquier forma de **violencia sexual, sin importar quien cometa la vulneración**.
- ➔ **Si en el mismo núcleo familiar, otros NNA son víctimas de violencia distintas a la sexual**, asumirá competencia frente a todos ellos.



En virtud de los principios de corresponsabilidad y del interés superior de los NNA, cuando un **comisario/a de familia o defensor/a de familia**, conozca de casos distintos a los de su competencia, verificará la garantía de derechos y si es necesario iniciará el PARD, ordenando las medidas de

protección y de restablecimiento provisionales y deberá remitir al competente a más tardar al **tercer día hábil siguiente** a partir de la fecha en que tuvo conocimiento de la vulneración.

Las remisiones injustificadas entre autoridades, serán sancionadas conforme lo establece el Código General Disciplinario, así como cualquier actuación administrativa que obstaculice, retarde o deniegue la prestación del servicio de las comisarías de familia o defensorías de familia.

Los alcaldes municipales y distritales no podrán asignar funciones o responsabilidades que no sean afines a las asignadas en la ley 2126 de 2021 a los Comisarios de Familia.



## Factores de competencia territorial a tener en cuenta

- ➔ Toda persona que sea víctima de violencia en el contexto familiar, podrá pedir **ante cualquier comisaría de familia** una medida de protección inmediata.
- ➔ Si la petición de medida de protección se realiza en una comisaría de familia, **distinta al lugar donde se encuentre el domicilio de la víctima**, este deberá avocar conocimiento y adoptar las medidas de protección provisionales a que haya lugar, para luego enviarla a la autoridad competente.

- ➔ Si en el Municipio **no hay comisaría de familia**, el competente para conocer será el **Juez Civil Municipal o Promiscuo Municipal**.
- ➔ Cuando la **Fiscalía General de la Nación**, conozca de delitos originados en violencia dentro del contexto familiar, éste o la víctima podrá solicitar al **Juez de Control de Garantías** la imposición de las medidas de protección consagradas en el art. 17 de la Ley 1257 de 2008.
- ➔ Cuando sea puesto en conocimiento de las **comisarías de familia** un caso de violencia en el contexto familiar acaecido en las **comni-dades indígenas**, asumirá competencia y podrá decretar cualquier medida de protección establecida en la Ley 2126 de 2021, observando el enfoque diferencial y el diálogo intercultural.

## Competencias que asumen otras autoridades, a partir de las derogatorias que hace la Ley 2126 de 2021 en su art. 48



- 1 El reconocimiento de hijo extramatrimonial. (art. 109 del C.I.A.)**  
Le corresponde al **defensor/a de familia, o al inspector/a de Policía**.  
El comisario/a de familia conocerá, sólo cuando asume la competencia subsidiaria.
- 2 Autorización de Trabajo para Adolescentes. (art. 113 del C.I.A.)**  
Le corresponde al **inspector/a de trabajo**, a solicitud de los padres, del respectivo representante legal o del defensor/a de Familia. A falta del inspector de trabajo, la autorización será expedida por el **alcalde municipal**.
- 3 Sanción para contravenciones de policía cometidas por adolescentes. (art. 190 del C.I.A.)**  
Le corresponde al **alcalde municipal**.

Las conciliaciones se pueden llevar a cabo en los centros de conciliación públicos o privados y ante el defensor/a de familia.

# Autoridades presentes por departamentos

## 1. Autoridades presentes en el departamento de Bolívar

### Defensoría del pueblo:

REGIONAL BOLIVAR, Callejón Santa Clara # 24 - 28 Barrio Manga Cartagena/ Bolívar  
(60) 310 853 93 92 60 (1) 314-40 0060 60 (1) 314-73 00 Ext. 3128.

### Carmen de Bolívar

ENTIDAD	DIRECCIÓN	TELÉFONO	CORREO ELECTRÓNICO	HORARIO DE ATENCIÓN
Fiscalía General de la Nación	Estación de Policía Carmen de Bolívar Carrera 49 # 23-10 barrio centro	3114225249	<a href="mailto:debol.scarmendebol@policia.gov.co">debol.scarmendebol@policia.gov.co</a>	24 horas
Fiscalía General de la Nación	Caf Carmen de Bolívar - recepción denuncias carrera 47 con calle 25 esquina	300 6654381	<a href="mailto:dirsec.bolivar@fiscalia.gov.co">dirsec.bolivar@fiscalia.gov.co</a>	De lunes a viernes de 8:00 a.m. a 12:00 m. y 1:00 p.m. a 5:00 p.m.
Comisaría de Familia	Calle 25 # 45-17 Carmen de Bolívar	(575)6861251, 3208656997	comisariadefamilia delcarmendebolivar@hotmail.com	Lunes a viernes De 8:00 a.m. a 12:00 m. Y De 2:00 p.m. a 6:00 p.m.
ICBF	Calle 25 # 47 - 17 El Carmen de Bolívar - Bolívar	57(605) 686 12 51 Ext: 523000 - 523002 - 523004		Lunes a viernes 08:00 a.m. a 05:00 p.m. (Jornada Continua)
Casas de Justicia	No cuenta con el servicio			
Secretaría de la Mujer	No cuenta con el servicio			

### Hospitales y Centros de salud

INSTITUCIÓN O ESTABLECIMIENTO	DIRECCIÓN	TELÉFONO
E.S.E Centro de Salud Giovani Cristini	Calle 24 Carrera 49 esquina	3004419952 - 3014245573

INSTITUCIÓN O ESTABLECIMIENTO	DIRECCIÓN	TELÉFONO
E.S.E. Centro De Salud Giovani Cristini IPS Municipal	Calle 28 Carrera 39 esquina barrio los mangos	3004419952 - 3014245573
Centro de Salud Minuto De Dios	Calle principal zona 1	
Puesto de Salud Macayepos	Calle principal macayepos	3106309114
Puesto de Salud Villa Del Rosario	Calle principal del salado	3106309114
Centro de Salud San Isidro	Calle principal San Isidro	3106309114
Centro de Salud De Caracolí	Vía principal caracolí	3106309114
E.S.E Hospital Nuestra Señora Del Carmen	Calle 23 # 56 - 32	6861940 - 3116983993-3165267606
IPS Carmen De Bolívar	Calle 24 # 47-52	6860694
Farodelcarmen Ltda.	Calle 23 carrera 50 esquina	6961634
Faro IPS Centro Médico	Calle 23 Carrera 50 esquina	6861634
Salud Integral del Carmen I.P.S. E.U.	Carrera 50 # 22-137 barrio centro	3017190755 - 3015349769
Protege IPS E.U.	Carrera 50 # 22-137 barrio centro	3017190755 - 3015349769
Laboratorio Clínico Diagnósis	Carrera 48 # 25-15	3008388782 - 3004412224 - 3004493743
Vidacoop IPS	Centro carrera 50 # 22-27	3661292
Saluvig S.A.S El Carmen De Bolívar	Calle 24 # 46-59 centro	3008388782
IPS Laboratorio Clínico Especializado Clinicom S.A.S	Calle 23 #51-16	6862499
C.A.A. Celta IPS	Calle 26 # 53-05	6860674
Centro De Atención Ambulatoria Celta IPS	Calle 26 #53-05	6860674-3015371094-3045669177
Forma Dental	Carrera 49 # 21a-79 barrio el tendal	6860598
Fundación Ecológica Marfi	Calle 22 carrera53 esquina	6860197 - 3008019144
IPS El Carmen Ltda.	Calle24 # 44-64	6860721 - 3012010297
Centro de Reconocimiento de Conductores El Carmen Ltda.	Calle 23 # 52-10	3107247089 - 3012262021

### María la Baja

ENTIDAD	DIRECCIÓN	TELÉFONO	CORREO ELECTRÓNICO	HORARIO DE ATENCIÓN
Fiscalía General de la Nación	Estación de policía María la Baja barrio bella vista calle Santander calle 21	3006440857	debol.sijin-ubicmaria@policia.gov.co	24 horas
Comisaría de Familia	Carrera 14 # 20-26 plaza principal palacio municipal maría la baja	(575)6261259	contactenos@marialabaja-bolivar.gov.co	Lunes a viernes De 8:00 a.m. a 12:30 p.m. Y De 2:00 p.m. a 5:30 p.m. Sábados De 9:00 a.m. a 1:00 p.m.
ICBF	Plan Parejo Carretera - Troncal de Occidente Barrio Plan Parejo, Turbaco - Bolívar	57(605) 663 71 98 - 57(605) 653 80 92 - 57(605) 663 76 34 Ext: 522000		Lunes a viernes 08:00 a.m. a 05:00 p.m. (Jornada Continua)
Casas de Justicia	No cuenta con el servicio			
Secretaría de la Mujer	No cuenta con el servicio			

### Hospitales y Centros de salud

INSTITUCIÓN O ESTABLECIMIENTO	DIRECCIÓN	TELÉFONO
Hospital Local María La Baja E.S.E	Calle 20 # 8 78	62621103 - 3145508090 - 3117478770
E.S.E Hospital Local María La Baja	Calle 20 # 878	6261103 - 3145508090 - 3117478770
Centro de Salud de San Pablo	Corregimiento san pablo	
Puesto de Salud de San José De Playón	Corregimiento san José de Playón	
Puesto de Salud de Retiro Nuevo	Corregimiento retiro nuevo	
Puesto de Salud Los Bellos	Corregimiento los bellos	
Puesto de Salud Nueva Florida	Corregimiento nuevo florida	
Puesto de Salud Matuya	Corregimiento matuya	
Puesto de Salud Correa	Corregimiento correa	
Puesto de Salud Flamenco	Corregimiento flamenco	

INSTITUCIÓN O ESTABLECIMIENTO	DIRECCIÓN	TELÉFONO
Puesto de Salud El Níspero	Corregimiento el níspero	
Puesto de Salud Ñanguma	Corregimiento ñanguma	
Unidad Médica la Inmaculada Concepción Ltda.	Calle 9 # 14-29 barrio las delicias	6262031 - 3114030427 - 3114367310
IPS José María Torres Beltrán Ltda.	Carre15 # 21-17	6262122 - 3114147582
Mein Salud I.P.S Ltda.	Calle principal	6260178 - 3015101619 - 3117553028
Mein Salud I.P.S Ltda.	Calle principal	6860161 -3015101619 - 3117553028
Mein Salud	Calle principal	3114030933
Centro Médico Integral Altos De La Candelaria S.A.S	Carrera 12 # 12 - 67	6261160
Fundación Ecológica Marfi - María la Baja	Calle del puerto sector medio	3008019144
IPS Salud Y Mas Salud S.A.S	Carrera 15 # 15-95	3006463024

### Cartagena

ENTIDAD	DIRECCIÓN	TELÉFONO	CORREO ELECTRÓNICO	HORARIO DE ATENCIÓN
Fiscalía General de la Nación	Casa de justicia canapote-carrera 15 # 59a-11 barrio canapote	6517174 ext. 51774	<a href="mailto:dirsec.bolivar@fiscalia.gov.co">dirsec.bolivar@fiscalia.gov.co</a>	De lunes a viernes de 8:00 a.m. a 12:00 m. Y de 1:00 p.m. a 5:00 p.m.
Comisaría de Familia- Localidad 1 Histórica Del Caribe Norte. Comisaria de Familia Zona Norte	Carrera 11 esquina calle 60 # 5 – 191 – casa de justicia de canapote	3003117199 – 3006308969 – 3162337622	comisarialoc1@cartagena.gov.co	
Comisaría de Familia Localidad 2. De la Virgen y Turística.	Calle 63 – Carrera. 58 esquina – casa de justicia Chiquinquirá	3042302628	comisarialoc2@cartagena.gov.co	
Comisaría de Familia Localidad 2. De la Virgen y Turística. Pozón.	Barrio las palmeritas inspección de policía # 7	3125623124	comisariapozon@cartagena.gov.co	

ENTIDAD	DIRECCIÓN	TELÉFONO	CORREO ELECTRÓNICO	HORARIO DE ATENCIÓN
Comisaría de Familia Localidad 3. Industrial y de la Bahía.	Biblioteca distrital Jorge Artel – entrada al barrio socorro	3226515608 3042304188	comisarialoc3@cartagena.gov.co	
ICBF- <a href="#">Casa de Justicia Canapote</a>	Carrera 17 # 5 - 191 barrio torices sector san pedro, Cartagena - Bolívar	57(605) 656 11 65 - 57(605) 656 03 45		Lunes a viernes 08:00 a.m. a 05:00 p.m. (Jornada Continua)
ICBF-Centro Zonal Industrial de la Bahía	Calle 31 d # 69 a - 04 manzana y lote 35 barrio santa lucia, Cartagena - Bolívar	57(605) 663 39 55 - 57(605) 661 13 50 Ext: 521000 - 521009 – 521011		Lunes a viernes 08:00 a.m. a 05:00 p.m. (Jornada Continua)
ICBF-Centro Zonal Histórico y del Caribe Norte	Calle 43 # 14 a - 34 barrio torices, Cartagena - Bolívar	57(605) 656 15 35 - 57(605) 656 26 94 Ext: 519000 a 519010		Lunes a viernes 08:00 a.m. a 05:00 p.m. (Jornada Continua)
ICBF- <a href="#">Centro Zonal de la Virgen y Turístico</a>	Calle 31 B con carrera 56 - 58 Plaza Estadio 11 de noviembre Barrio Olaya Herrera, Cartagena - Bolívar	57(605) 669 71 87 - 57(605) 669 81 56 Ext: 520000 - 520002 – 520005		Lunes a viernes 08:00 a.m. a 05:00 p.m. (Jornada Continua)
Casa De Justicia Cartagena-Canapote	Torices, sector san pedro carrera 17 # 17-191	656 11 65 - 656 03 45	<a href="mailto:casadejusticiacanapote@casasdejusticia.gov.co">casadejusticiacanapote@casasdejusticia.gov.co</a>	Lunes a Viernes 08:00 a.m. a 08:00 p.m.
Casa de Justicia Cartagena-Chiquinquirá	Calle 57 # 31-c- 30. carretera principal de Olaya Herrera	661 37 20 - 661 38 91	casadejusticiachiquinquira@casasdejusticia.gov	Lunes a Viernes 08:00 a.m. a 06:00 p.m.
Casa de Justicia Cartagena-Country	Barrio El Country Manzana 1 Lote 1 Frente a la Plaza de la Convivencia	650692 EXT 2531	<a href="mailto:casadejusticiacountry@casasdejusticia.gov.co">casadejusticiacountry@casasdejusticia.gov.co</a>	Lunes a Viernes 08:00 a.m. 12:00 p.m. y 1:00 pm a 05:00 p.m.

ENTIDAD	DIRECCIÓN	TELÉFONO	CORREO ELECTRÓNICO	HORARIO DE ATENCIÓN
Secretaria de Participación y Desarrollo Social, Grupo Asuntos de la Mujer	Carrera 2 # 36-86	6411370 Ext. 2211	alcalde@cartagena.gov.co	

### Hospitales y Centros de salud

INSTITUCIÓN O ESTABLECIMIENTO	DIRECCIÓN	TELÉFONO
Empresa Social Del Estado Clínica Maternidad Rafael Calvo	Alcibia sector maría auxiliadora	6625817-6625818
E.S.E Hospital Local Cartagena de Indias	Pie de la popa - calle nueva del toril, calle 33 # 22-54	65639331
E.S.E Hospital Local Cartagena de Indias	Calle nueva del toril, calle 33 # 22-54	095-6563933
Hospital Canapote	Carrera 14 # 62-3	6582606
Centro de Salud con Camas Nuevo Bosque	3era etapa Manzana.1 lote 14 b	6567155
Centro de Salud con Camas Blas De Lezo	Calle 25 # 66-75	6718299
Centro de Salud con Camas La Esperanza	Ave. Principal plaza navidad # 29-130	67422895
Hospital Arroz Barato	Carreraa.30 # 7-22	6685855
Centro de Salud con Camas Boquilla	La boquilla	6567155
Centro de Salud con Camas Olaya Herrera	Carretera principal Carrera. 32 b # 64-142	0
Centro de Salud con Camas Bayunca	Calle San Antonio	0
Puesto de Salud Punta Ca#a	Calle larga edificio Fátima # 25-01	6642246
Centro de Salud con Camas Los Cerros	Manzana. 3a. Lote 1a	6624109
Centro de Salud con Camas Pasacaballo	Calle 18 # 08-10	6685281
Hospital Pozón	Barrio pozón	6613399

INSTITUCIÓN O ESTABLECIMIENTO	DIRECCIÓN	TELÉFONO
Centro de Salud con Camas La Candelaria	Av. Pedro Romero sec. alcibia Calle.31 # 33-111	6621473
Centro de Salud Fátima	Centro Getsemani Calle larga casa Fátima	0
Centro de Salud San Vicente De Paul	Carrera 53 # 30 d -06	6699062
Centro de Salud Las Reinas	Calle. Principal	6616630
Centro de Salud Fredonia	Calle 36 # 79-29	6534198
Centro de Salud Foco Rojo	Sec. Rafael Núñez Carrera. 49e # 34-161	6753235
Centro de Salud Las Gaviotas	Manzana. 63-115	6710277
Centro de Salud Liba#	Sec. Once de Noviembre	6698157
Centro de Salud San Pedro Y Libertad	Calle aurora	0
Centro de Salud Socorro	Plan 134	6812704
Centro de Salud Ternera	Calle real #. 32 # 32-33	6539469
Centro de Salud Bosque	Av. Pedro Vélez # 20-05	6694676
Centro de Salud Bocachica	Carrera. 2 a sn-82	0
Puesto de Salud Isla Fuerte	Corregimiento de isla fuerte	0
Puesto de Salud Caño del Oro	Carrera.2 a sn-31	0
Puesto de Salud Islas del Rosario	Corregimiento de islas del r.	0
Puesto de Salud Arroyo Grande.	Sn-68	0
Puesto de Salud Arroyo de Piedra	Sn-68	0
Puesto de Salud Arroyo de Las Ca#as	Corregimiento arroyo de las ca#as	0
Puesto de Salud Punta Arena	Corregimiento de punta a.	0
Puesto de Salud Tierra Bomba	Corregimiento	0
Puesto de Salud Pontezuela	Corregimiento pontezuelas	0
Puesto de Salud Manzanillo	Transversal 52 a -5	0



**Autoridades competentes en los territorios, según la Ley 2126 de 2021**

INSTITUCIÓN O ESTABLECIMIENTO	DIRECCIÓN	TELÉFONO
Centro de Salud Daniel Lemaitre	Calle 69 # 14-99	0
Centro de Salud Boston	Calle 1ª de las flores	6627710
Centro de Salud San Francisco I	San francisco	0
Centro de Salud Con Camas Nelson Mandela	Sector el edén calle principal Manzana 4 lote 6	6563933
Puesto de Salud Puerto Rey	Puerto rey	0
Centro de Salud Nuevo Porvenir	Manzana I lote 1 diagonal 34 c # trv 71 y 72 b	0
Puesto de Salud Tierra Baja	Corregimiento de tierra baja	6563933
Centro de Salud Nelson Mandela	Sector san bernardo Manzana e lote 22	6563933
Empresa Social del Estado Hospital Universitario del Caribe	Zaragocilla calle 29 # 50-50	6726017
IPS Caprecom Establecimiento Penitenciario Cartagena	Ct troncal km -3	6539616-15-18
Gestión en Salud Integral S.A.S Gestsalud IPS S.A.S	Boca grande carrera 2da # 11-41 Oficina. 1507	6552358
Sistemas Integrales De Salud De Colombia S.A. Sisco SA. IPS	Carrera 2da # 11-41 Oficina 1507	6552358
GESTSALUDLAB IPS Sede 4	Centro de salud y negocio ronda real carrera 69 # 31-139 Oficina. 804 piso 8	6552358
Yamil Bajaire Villa & CIA LTDA.	Calle del colegio edificio rincón de la covadonga # 34-38	6642004
Yamilbajaire Villa & CIA LTDA Sede Castillogrande	Castillogrande unidad médica castillogrande carrera 6 # 5-89	6653463
Yamil Bajaire Villa & CIA LTDA - Santa Lucía	Providencia carrera 71 # 31-227 centro médico santa lucía. Local 312	6611609
Unidad Cardiológica de Cartagena LTDA	Popa carrera 21 # 30-29	6562007
Fundación Rei para la Rehabilitación Integral IPS	Olaya herrera, carrera 50 a # 31b-12 urb. Los Álamos	6697881
UMD Bocagrande	Carrera 4 # 6 -78	6657770

INSTITUCIÓN O ESTABLECIMIENTO	DIRECCIÓN	TELÉFONO
Pasteur Laboratorio Clínico Cielo Mar	Anillo vial cielo mar Carrera 9 # 17 - 06	6563374
RAMBLAS	Anillo vial km 9 centro comercial las ramblas. Local 202	6563374
LITOTRICIA S.A.	Carrera. 6 #5-15 Bocagrande	6550107
Centro De Diagnostico Cardiológico Ltda.	Castillo grande calle 5 # 6-47	6652290 - 6658461
Clínica Cartagena Del Mar S.A.S	Pie popa calle 30 # 20-71	6724260
Óptica GerdtS	Carrera 2 # 8-142 centro comercial Bocagrande	6653575
Inversiones Dama Salud S.A.	Transversal24 # 56-08	(1)3144350
Dama Salud Cartagena	Av. San Martín # 7-23 piso 2	(5) 6650222
Unidad Oftalmológica De Cartagena S.A.S	Pie de la popa calle 30 # 20 - 71	656 0290
Clínica Oftalmológica De Cartagena	Calle 30 # 20 - 71	656 0290
Unidad Oftalmológica De Cartagena	Carretera el bosque centro comercial plaza colon local # 12	6776511
Unidad Oftalmológica De Cartagena Caribe Plaza	Centro comercial caribe plaza local 013	3187795518
Instituto de cardiología del caribe	Bocagrande carrera 3 # 9-98	6551634
Idimag Paramédicos S.A	Escallón villa calle 31 # 58-38 local 1c av. Pedro de Heredia	6513369
IDIMAG	Carrera 4 # 6 - 134	6654726
Protom Ltda. Tomografía La Providencia	Carrera 71 # 31 319 la providencia	6633478
Protom Ltda. Tomografía La Providencia	Carrera 71 # 31-319	6633478
Medihealth Services Colombia	Bocagrande Carrera 6a # 5-101	6652255
Clínica Medihelp Services	Carrera 6a # 5-101	6655255
Clínica Medihelp Services Sede 2	Carrera 6 # 5-89 consultorio 108 y consultorio 205	6569400
Centro De Medicina Nuclear Del Caribe	Castillo grande, centro médico Bocagrande. Cons 207	6650022

**Autoridades competentes en los territorios, según la Ley 2126 de 2021**

INSTITUCIÓN O ESTABLECIMIENTO	DIRECCIÓN	TELÉFONO
Nucleodiagnostico Ltda.	Edificio Seguros Bolívar local 11	6550578
Clínica Respiratoria y de Alergias	Avenida Pedro De Heredia El Prado Calle 30 # 36-10 Piso 2	6626498
Clínica Respiratoria y de Alergias Ltda.	Diagonal 30 # 30b-24	6628620-6745182
Compañía Prestadora de Servicios De Salud Sa IPS	Calle 31 D # 50b 19 Olaya Herrera	6623022
Instituto De Rehabilitación Integral De Cartagena Ltda. Rehabilitar	Calle 30a # 63b-30 Urbanización Villa Sandra	6612524
Centro Óptico Lemus Farah	Bocagrande Centro Comercial Bocagrande Locales 107 - 108	6651590
Centro Óptica Lemus Farah	Centro Comercial Bocagrande Consultorio 2-20	6651590
IPS Salud Del Caribe S.A.	Calle 30 # 21-97 Barrio Pie De La Popa	6561557
IPS Salud Del Caribe S.A	Mazana G Lote 2	6630110
UCI del Caribe S.A.	Bocagrande Carrera 3 # 8-177	6655103
Santa Cruz De Bocagrande, Clínica De Especialidades De La Mujer	Carrera 3 # 8-177	6655103
Santa Cruz De Bocagrande Servicios Ambulatorios	Carrera 21 # 29b-104	6535557
Laboratorios Clínicos Diaz Feliz Ltda.	Centro, Centro Comercial La Matuna, Local # 28	6641609
Centro De Cirugía Laser Ocular Ltda.	Bocagrande Calle 6 # 3-39	6551793
Centro De Cirugía Laser Ocular	Calle 6 # 3-33	6551793
Óptica Panorámica	Centro Calle 2da De Badillo # 36- 81	6647225
Centro médico Crecer Ltda.	Prado, Av. Pedro De Heredia # 34-22	6723650-6623203-6626011
Centro Médico Crecer Ltda. Consulta Externa	Amberes 4o Callejón, Carrera 44, # 27-113	6723650
Centro Médico Crecer Laboratorio Clínico	Sector María Auxiliadora Carrera 36 # 29-55	6723650
Cruz Roja Colombiana Seccional Bolívar	España, Calle 30 # 44d-71	6626081

INSTITUCIÓN O ESTABLECIMIENTO	DIRECCIÓN	TELÉFONO
Otorrinolaringólogos Asociados E.A.T	Avenida Venezuela Calle 35 Edificio Citibank Oficina 6e	6648768
Instituto De Patología De La Costa Ltda.	Centro Calle Vélez Danies # 4-11 Piso 2	6601351
Radiología Oral Digital Coides Ltda.	Centro médico los ejecutivos. Local s5	6614064
Clínica Odontológica Integral y de Especialistas los Ejecutivos Ltda. "Coides Ltda."	Av. California # 25-36	6605352
Coides Ronda Real	Diagonal 31 # 54-125 centro comercial ronda real 2, local 223	6614064
Laboratorio Clínico Myrna de Mora S.A.S.	Bocagrande calle 5a # 6a-19 cons. 201,408 y 604	6641870
Unidad Médica Odontológica IPS Los Alpes Ltda.	Escallón villa Carrera 55 # 30 h 28	6752265-6697062
Centro Médico Colmedica Medicina Prepagada Sede Las Ramblas	Centro comercial las ramblas. Local 202	3182403580
Liga Contra el Cáncer	Calle gastelbondo # 2-23	6648494-6642334
Clínica Medicina Alternativa Santa Clara Ltda.	Avenida Pedro de Heredia centro médico los ejecutivos	6614300
Clínica Medina Alternativa Santa Clara Ltda.	Avenida Pedro de Heredia centro médico los ejecutivos	6614300
Centro Radio-Oncológico del Caribe S.A.S.	Avenida Pedro de Heredia carrera 48 esquina	6628083-6628084
Centro Radio-Oncológico del Caribe	Avenida Pedro de Heredia carrera 48 esquina	6628083-6628084
Sociedad Colombiana de Pediatría Regional Bolívar	Zaragocilla calle 30 # 30 b 41	6628054
Sociedad de Cancerología de la Costa Ltda.	Providencia Carrera 71 # 31 - 395	6612200
Sociedad de Cancerología de la Costa Ltda.	Carrera 71 # 31 - 395	6612200
Sociedad de Cancerología de la Costa Ltda. Sede 2	Manzana j lote 2	6612200 - 6632395
Salud IPS Servicio Cooperativo De Asistencia Social	La esperanza Carrera 30-39 Avenidaprincipal # 39-02	6741125

**Autoridades competentes en los territorios, según la Ley 2126 de 2021**

INSTITUCIÓN O ESTABLECIMIENTO	DIRECCIÓN	TELÉFONO
Escanografía Bocagrande Ltda.	Calle 5 # 6-111 Bocagrande	(575)6657736
Escanografía Bocagrande Ltda.	Av. Venezuela # 10-38 edif. Arnold Puello pi 2	(575)6647262
Clínica Madre Bernarda Comunidad de Hermanas Franciscanas Misioneras de María Auxiliadora	Barrio la providencia, Carrera 71 # 31-395	5-6531744/47
Hogar Santa Isabel de Turingia	Sector las vegas Manzana m lte 22	3003737087
Clínica Blas de Lezo S.A.	Transversal54 # 47-57 ct. Bosque	0956632604-0956632606-0956632608
Sede #1 Clínica Blas de Lezo S.A.	Transversal 54 #40-129	6810140
Fundación Mario Santo Domingo / Clínica Julio Mario Santo Domingo	Calle larga	6734226
Laboratorio Ángela María Tatis & Cía. S En C	Castillogrande Calle l 5 6a -19 centro médico Bocagrande	6656440
Clínica De La Mujer María Auxiliadora Ltda. IPS	Av. Pedro de Heredia # 35-119	6621149
Inversiones Dentales Santander S.A.	El rubí Calle 31 # 64-100 local 201	6532842
Nefrología y Diálisis Ltda.	Carrera 6 # 5-161 centro médico prisma Oficina 606	6552713
Fundación Madre Herlinda Moisés - Centro Médico Monseñor Rubén Isaza Restrepo	Pasacaballos, calle las flores # 9-45	6685251
Centro Médico Monseñor Rubén Isaza Restrepo	Calle de las flores # 9-45	6685251
Laboratorio Clínico Luz Stella Jiménez- Labco Ltda.	Centro pasaje de Badillo Oficina 205 b	6641160
IPS Santa Lucia	Carrera 69 #31-139 tercer piso. Centro de salud y negocios segunda etapa ronda real	6610797
IPS Bocagrande	Calle 5 a # 6-76	6654552
CBI	Kilometro 11 vía Mamonal	3004756267
Caja De Compensación Familiar	Paseo Bolívar carrera 17 # 46-08	6661009

INSTITUCIÓN O ESTABLECIMIENTO	DIRECCIÓN	TELÉFONO
IPS Centro Médico Comfamiliar	Calle 30 # 21-183	6567920-6569110-6569111
IPS Centro Médico Comfamiliar-Zona #rte	Carrera 17 # 46-08	6661009
IPS Centro Médico Comfamiliar-Bayunca	Calle 9 # 9-88	6567920
IPS Centro Médico Comfamiliar-Boquilla	Carrera 4 # 57-30	6567247
IPS Centro Médico Comfamiliar-Pozón	Sector central Manzana 66 lote 11 trans 59	6531593
Centro Médico Comfamiliar Consulta Externa Y Servicios Ambulatorios	Calle 30 # 21-203	6569101
Profamilia	Subida principal a la popa, carrera 21 # 34-09	6581412-6661216-6665704
Salud Total EPS S.A Pie Del Cerro	Calle 30 # 17 - 14	6661318
Salud Total EPS S.A Pedro De Heredia	Av. Pedro de Heredia los Alpes 3 # 54 - 183	6610868
Salud Total EPS S.A Plaza Colon	Transversal54 # 30 - 769	6678029
Salud Total EPS S.A Ubc Santa Lucia	Santa lucia sector providencia # 31-71-139	6534307
Salud Total EPS Sa Cartagena De Indias Carrera 71	Carrera 71 # 31 - 26	6569080
Salud Total EPS Sa Mamonal/ CBI	Mamonal km 1terre# Ecopetrol portería sur puerta 11	6569080
Fundación Amigos de los Niños	Barrio España calle Cádiz carrera 45 # 29-49	6722542
Centro Médico Clínica Vargas Sa	Carrera 14 #46-66	6563600
Salud Real	Multicentro el amparo local 203 sector bomba la amparo	6531536
Centro de Diagnostico Tratamiento del Dolor y Rehabilitación Esperanza Macarena E.U	Pie de la popa plaza de la ermita Carrera 20 # 29c 97	6582546
Centro De Fisioterapia Integral Cefisint	Pie De La Popa carrera 19 # 29b-95	6565376
Cefisint	Carrera 19 # 29b-95	6565376

**Autoridades competentes en los territorios, según la Ley 2126 de 2021**

INSTITUCIÓN O ESTABLECIMIENTO	DIRECCIÓN	TELÉFONO
Cefisint Sede 2	Centro Medico Los Ejecutivos Consultorio 305	6616754
IPS Salud Bolívar E.U	Bosque Transversal 49 # 21-110 Calle Sena	6690407
Cooomeva E.P.S.S. A	Manga Av. Jiménez # 22-50	6605135
Unidad Básica de Atención Pedro de Heredia	Alcibia Calle 30 # 35-173	6690002
Punto Verde Cartagena del Mar	Pie De La Popa Clínica Cartagena Del Mar Calle 30 # 20-71 Local 1	6666477
IPS Mount - Sinai S.A.S	Barrio El Espinal Calle Nueva # 17-24	6581303
Ortosalud Limitada Clínica de Ortodoncia	Centro Comercial La Plazuela Local 215	6632299
Fresenius Medical Care Colombia S.A - Unidad Renal Cartagena la Plazuela	Carrera 71 # 29 - 236 Local 16 Centro Comercial Shopping Center La Plazuela	6534478
Clinisanitas EPS	Carrera 21 # 25-154 Esquina	6605371
Clinisanitas EPS Plazuela	Multicentro La Plazuela Diag-31 # 71-130 Pb 03-04-05	6618212
Centro Visual Santa Lucia Ltda.	Barrio San Pedro Manzana 4 Lte 12	6534289
Cemic S.A.S	Cabrero Calle Real N 42-62	6642240
Cemic - Clínica De Salud Mental	Calle Real # 42-62	6642240
Cemic - Clínica De Salud Mental Sede "La Roca"	Torices Calle 42 # 16-30	6437044
Cemic "El Faro"	Cabrero Calle 42 # 1-40	6645633
Unidad Medico Quirúrgica Santa Lucia IPS Ltda.	Carrera 71 # 31-297	6635933
Centro Médico Inmunoalergias S.A.S	Manga Ed Balcones De Segovia Local 1 Y 2	6431285
Hospital Infantil Napoleón Franco Pareja	Transversal 36 # 36-33	(095)6625137
Neurodinamia S.A	Providencia Carrera 71 # 31-395 Clínica Madre Bernarda 1 Piso	6531985
Neurodinamia S.A. Sede Gestión Salud	Carrera 29 #20-30	6722841
Protegemos Ltda.	Carrera 8 A # 32-12 Piso 3 Apto 9 Edificio Fernando Diaz la Matuna	6602728

INSTITUCIÓN O ESTABLECIMIENTO	DIRECCIÓN	TELÉFONO
Estudios E Inversiones Medicas S.A. Esimed S.A.	Pie del Cerro Sector El Espinal #29b-58	6582060
Soto González Lanfont Y Cía. Ltda.	Calle 5 A # 6-55 Segundo Piso	6659333
Imágenes Y Radiología	Bocagrande Calle 5ta # 3-47	6551560
Fundación Ser IPS	Edificio Arnold Puello, Local 2-03	6645056
Fundación Ser Los Ejecutivos	Centro Medico Los Ejecutivos Oficina 214	6614177
Fundación Ser - Refinería	Mamonal Km 10 - Refinería	3114187364
Corporación Encuentro Para Soluciones Del Comportamiento E.S.C.O. IPS	Callejón Nuevo Trucco # 19b - 27	6644745 - 656 2417
Esco Pie De La Popa	Calle 29 C # 19c - 7	6562417
Montes Cirugías Y Tratamientos E.U	Carrera 3 Calle 6-165	956652857
Higea IPS Ltda.	Manga Avenida Jiménez # 18-22	6431922
Rts Sucursal Cartagena	Diagonal 31#54-215 Local 113. Barrio Santa Lucia	956514121
Centro De Cirugía Oftalmológica Ver Ltda.	Sector Pie De La Popa Clínica Ami P4 Cs 412	3005120526
Vivir Bien IPS	Avda. P. Heredia Centro Medico Los Ejecutivos L-316	6710559
IPS Orto vital	P. De La Popa Calle 29c # 20a-121 Edif Santorini Local 102	6560785
Fundación Instituto de Rehabilitación El Rosario	Carrera 81 # 22-229 Barrio San Fernando	6619305
Unidad de Patología Clínica S.A.S	Calle 5 #6a-19 Centro Médico Bocagrande Piso 5 Consultorio 507	6656120-6658208
Unidad de Patología Clínica S.A.	Transversal 54 #28-65 Sector San Isidro (Cooomeva-Bosque)	6654094
Clínica Madre Laura S.A.S	Providencia Diagonal 32a N 71-17	6634831
Sociedad Aeroportuaria de la Costa S.A	Crespo Aeropuerto Internacional Rafael Núñez	6666610
Centro Médico Buenos Aires S.A.S	Ct Bosque Transversal 54 # 49-45	6679202
Centro Médico buenos Aires Hostal 1	Calle Principal Diagonal 62 #51a-56	6431127

**Autoridades competentes en los territorios, según la Ley 2126 de 2021**

INSTITUCIÓN O ESTABLECIMIENTO	DIRECCIÓN	TELÉFONO
Centro Médico buenos Aires Hostal 2	Transversal 53 Manzana 26 Lote 14	6437570
Dentistetic Ltda.	Los Ángeles Calle 31 B # 61-64	6610015 - 6533646
Clínica Cardiovascular Jesús De Nazareth E.U	Manga 4 Avenida # 21-83	6606708
Affinity Network S.A	San Pedro Manzana 10 Lotes 7 Y 8	6531103 - 6933349
Gestión Salud S.A.S.	Carrera. 29 # 38-20	6625909
Gestión Salud	Sector María Auxiliadora, Carrera 38 #29-18	6810199
Cuna Natal Sa	Av. Pedro De Heredia # 35-119	6745823
Organización Clínica General del norte Sede Fondo De Pasivo 2do Piso	Chipre Calle 31 Manzana C Lote 26 Piso 2	6535120 EXT 346-301
Unidad De Atención Ambulatoria Pedro De Heredia Programa Famisanar	Av. Pedro De Heredia Calle 30 B # 63-43	6614116 EXT 102-6718356
Famisanar Arsenal	Avenida Arsenal Calle 25 # 9a-06 Loc 3	6642215
Óptica Univer Centro	Calle 29d # 20a-139 Local 1	57 5 6567027
Óptica Univer Santa Lucia	Centro Comercial Ronda Real Lc 209	57 5 6634261
Óptica Univer Ronda Real	Diagonal 31 # 54-215 Centro Comercial Ronda Real Local 219	57 5 6533835-3133817575
Centro De Movimiento Ejercicio Y Rehabilitación Ltda.	El Espinal, Pie Del Cerro Calle 30 # 14-43	6564664-6560494
Centro Oftalmológico Ebenezer S.A.S	Manga Avenida Lacides Segovia 16-60	6653963 - 6654974
Asistencia Médica Domiciliaria IPS Ltda.	Centro Medico Los Ejecutivos Cs 217	6613742
Medicina Integral IPS	Calle Del Albercon Carrera 21 C # 29d-31	6666499 - 6901988
Centro De Integración Sensorial Para El Autismo Y Desordenes Del Desarrollo (Cisadde)	Calle 20 Carrera 14-85 Boquilla	3135693849
IPS Fundación Coosalud	Castellana Carrera. 67 # 31-13 Piso 2	6530567- 6613186
IPS Gemeva Eu	MANGA 4 AVENIDA # 21-82	6600361

INSTITUCIÓN O ESTABLECIMIENTO	DIRECCIÓN	TELÉFONO
Fundación Juan Felipe Gómez Escobar - Centro Médico Juan Felipe IPS	Barrio España Calle Cádiz # 26 D 288	6691399
Cerecsa, Centro de Reconocimiento de Conductores S.A IPS	Av. Santander # 46a- 96 Ed. Mar Del norrte	6564573-6564433
Fundación Para el Desarrollo De Actividades Profesionales Multidisciplinarias Fupdapron	Zaragocilla Carrera 50 # 30-51	6698524
Servicios Integrales De Medicina Y Enfermería "Sime E.U."	Zaragocilla Calle 30 # 50 A 165	6752319 - 300 575 4958 - 3008167031
Clínica De Heridas Complejas Martha Osorio Lambis	Calle 30 # 50 A 165	6903308 - 6752319
Servicios Fonoaudiológicos Del Caribe E.U.	Av. Pedro de Heredia Centro Medico Los Ejecutivos Consultorio 329	6710264
Servicios Fonoaudiológicos Del Caribe Eu	Calle 5a # 33-36	3106129910 - 6657263 -6650691
Clínica Odontológica Integral Del Caribe Ltda.	Centro Medico Los Ejecutivos Cons. 12 - 413	
España Salud IPS Ltda.	Barrio España, Calle 31 # 44c - 20, Ed Sierpa Local 103	6623542
Somedyt IPS E.U. Servicios Medico De Diagnostico Y Terapia	Calle 31b # 49c-55	3157468861
Somedyt IPS E.U. Especialistas Integrales	Centro Medico Los Ejecutivos Local 321,322,323,324	6612123
IPS De La Costa Ltda.	Manga, Carrera. 23 callejón Olaya 25-143	6618244
Centro De Salud San Isidro IPS	Bosque Sector San Isidro Transversal 57 # 21e51	6622990
Centro Médico Científico Del Caribe S.A.	Edif Villa Chica Sector El Rubi Transversal 54 # 30-101	6532250
Estrios S.A.S.	Zaragocilla Diagonal 30#30b41	6720720
Laboratorio Bioclínico Luis Carlos Andrade Castillo Eu	Providencia Diagonal 32 Carrera 71-37 # 31-297 Clínica Laura Carolina	6600640
Laboratorio Bioclínico Luis Carlos Andrade Eu	Centro Calle Del Boquete Edificio Barbur Cs 201	6600640-6640858
Óptica Social Vemos Por Sus Ojos	Centro Comercial La Matuna Local 11	6641374

**Autoridades competentes en los territorios, según la Ley 2126 de 2021**

INSTITUCIÓN O ESTABLECIMIENTO	DIRECCIÓN	TELÉFONO
Fundación Estilo De Vida Saludable Esvida IPS	Manga 2da Avenida Calle 27 # 24-76	6609003 - 6606923
Linde Colombia S.A. - Agencia Cartagena	Avenida Santander # 41-92	075-6649772
Centro Radiológico San Pedro Claver Ltda. (Certax)	Pie De La Popa Calle Candelaria # 3029	6562747
Centro Radioncológico San Pedro Claver Ltda.	Calle Candelaria # 30-29	6562747
Clínica Cardioncológica San Pedro Claver	Carrera 48 # 30-176	6455150
Rx Imágenes Ltda.	Calle 31 C # 49 F -16	6725500
Unidad Médica y de Diagnóstico de la Costa IPS Ltda.	Barrio San Fernando Calle 13b #80b-34	6528659
Unidad Médica Y de Diagnóstico de la Costa IPS Ltda. San Fernando	Calle 13b#80b- 34	6528659
Simón Bolívar	Calle 11 de Noviembre Manzana 27 - L 14	6539077
Servimedas Ltda.	Calle 5a # 6 - 47 Castillogrande	6650002
Servicios Médicos Ambulatorios Ltda.	Calle 5 A # 6 - 47 Centro Diagnostico Cardiológico	6650002
Laboratorio Clínico La Castellana S.A.S	Santa Lucia Manzana F Casa 6	6635371
Fundación Andina	Calle Real Pie De La Popa # 21-183 (Edificio Comfamiliar)	6332914
Gente Feliz Ltda.	Centro Comercial Centro U# Segundo Piso Local 214	6640457
Emsersalud Ltda. Empresa Prestadora De Servicios De Salud Y Medicina Preventiva Ltda.	Paseo Bolívar Carrera 17 # 3940	6661698
Empresa Prestadora De Servicios De Salud Ltda. Emsersalud Ltda.	Carrera 17 #39-40	6567795
Imagendent E.U.	Diagonal 31 # 54- 215 Santa Lucia C.C. Ronda Real Local 2-20.	6631629
Imagendent E.U	Carrera 20a N.30-73 Av. Mompox ed. Patricia Local 1	6583691

INSTITUCIÓN O ESTABLECIMIENTO	DIRECCIÓN	TELÉFONO
Fundación Caminos IPS	Olaya Sector Rafael Núñez Calle 31 C # 52 - 46	6698812 - 13
Santa Lucia	Manzana E Lote 36	6692725
Laboratorio Clínico Automatizado M.P.R E. U	Centro Medico Los Ejecutivos Local S-10	6710183
Centro Médico Moder#	Carrera 38 # 29- 102	6620924
Fundación Grupo Estudio Barranquilla Sede Cartagena	Carrera 22 #29b-25 Av. Del Puente Jiménez Piso 1 Lc 1	3145885425
Atención Médica Especializada S.A.-Amesa Cartagena	Ac San Martin # 8-146 Cc Bocagrande L C 310	6651351
Odontoplus Del Caribe	Calle 31# 39-296 Barrio Amberes	6620419
Procedimientos Tec#lógicos Básicos En Salud Ltda.	Marbella, Av. Santander # 46b-06 Local 7	6563922
Crc260 Cartagena	Av. Santander # 46b-06 Local 7 Edif. Mar Del #rte	6563922
Redondo De Oro Ltda. (Centro De Diagnostico Citopatologico Del Caribe)	Centro Médico Sta. Lucia Tercer Piso Consultorio 314	6690597
Centro De Diagnostico Citopatologico Del Caribe	Carrera 38 # 29-92 Segundo Piso	6690597
Asociación De Odontólogos Del Caribe	Barrio El Country Centro Comercial Plaza Colon Locales 9 Y 10	6773441-6770013-6770001
Centro Cardiovascular Aristides Sotomayor Santa Lucia Sociedad S.A.S IPS	Providencia Carrera 71 # 31-315	6612975
Centro Cardiovascular Aristides Sotomayor Santa Lucia Sociedad por Acciones Simplificada-IPS Astaluc S.A.S IPS Sede 2	Av. Real # 21- 154	6612975-6635122
Otofon Del Caribe E.A.T.	Centro Médico Prisma Carrera 6 # 6-161	6656425
Asociación Odontólogos De Cartagena De Indias	La Providencia Carrera. 71 #31-188 Calle Del Biffi	6633300 EXT 124
Asociaciones De Odontólogos De La Costa-Odontocosta	Manga Avenida California Carrera 17 #26-30	6606889
Odontocosta	Manga Calle Real # 20-25	6604589
Clínica Odontológica Vitaldent Cartagena	Los Alpes Trav. 73 # 31a-46	6630918

**Autoridades competentes en los territorios, según la Ley 2126 de 2021**

INSTITUCIÓN O ESTABLECIMIENTO	DIRECCIÓN	TELÉFONO
Seguro Transporte En Salud - Setransalud S.A.S	Urb Contadora I K 69 # 31a-55 Casa 8a	6437621
Laboratorio Clínico Medico E.U	Bocagrande Carrera 3 N8-177	6656120
Ver Bien IPS	CALLE 5ª # 6A-19 CENTRO MEDICO BOCAGRANDE CONS 607	6655760
Quimio Salud Ltda.	Ternerera Calle Real # 85-12	3205351573
Quimio Salud Ltda. Agencia Cartagena	Calle 21 # 29b-104	6437642
Centro De Cirugía Ambulatoria IPS S.A.S.	Carrera 78 # 30c Casa 405 Esquina	3157204293
Centro De Cirugía Ambulatoria La Plazuela	Carrera 78 # 30c Casa 405 Esquina	3739200
Centro De Cirugía Ambulatoria IPS S.A.S Arsenal	Av. Del Arsenal Calle 25 # 10b - 48	3157204293
Centro De Cirugía Ambulatoria IPS S.A.S Pedro Heredia	Avenida Pedro De Heredia # 31-124 Sector Alcibia	3175385743
Mundosaludcol E.A.T.	Centro, AvenidaVenezuela # 8b Edif Citybank Piso 9 Oficina 9def	6643050
Mundo Salud Col	AvenidaVenezuela # 8b Edif Citybank Piso 9 Oficina 9def	6643050
Trimed Distribuidora Ltda.	Carrera 71 # 31-18 Oficina 203 Edificio Gloria Santa Lucia	6612755
Urohelf Limitada	Carrera 6 # 5 - 89 Centro Médico Castillogrande Con 108	6657000 - 6659152
Urohelf Ltda.	Carrera 6 # 5 -89 Apto 104 Centro Médico Castillogrande	6647000
Laboratorio Clínico Genesis Del Caribe Ltda.	Centro Comercial Getsemaní Local 2b-01	6644546-6645165
Cbi Coomevauba Bosque	Km 10 vía Mamonal	6644546
Laboratorio Clínico Javier Bajaire Morad E.U.	Centro Av. Escallón. Ed Baladí # 34-63 Oficina 405-406-407	6648921
Laboratorio Clínico Javier Bajaire Morad E.U. (Toma De Muestra)	Avenida Pedro De Heredia Sector Alcibia Calle 30 # 35-173	6690002
Fundación Unidad De Cuidados Intensivos Doña Pilar	Bruselas-Trv 36 #36-33	6810139
Uromar Eu	Bocagrande Centro Médico Bocagrande Consultorio 204 Piso 2	3008108112 - 3003444632

INSTITUCIÓN O ESTABLECIMIENTO	DIRECCIÓN	TELÉFONO
Centro Colombiano De Fertilidad Y Esterilidad Cecolfes Cartagena Internacional	Bocagrande Carrera. 4 # 7-173	6551033
Opticentro Internacional Nao Cartagena	Carrera 1 # 5 -12, Lc21 Centro Comercial Naofun&Shopping	3183725018
Laboratorio Clínico Francisco Marrugo Llamas & Cía. Ltda.	Av. Pedro Heredia Centro Medico Los Ejecutivos Local 230	6530462
Laboratorio Clínico Francisco Marrugo & Cía. Ltda.	Centro Medico Los Ejecutivo Local 223	6614361
Red Salud Atención Humana EPS S.A	Líba# Calle 31 A # 49 B- 25 Sector Los Cuatro Vientos	6698767
Sys Salud y Seguridad Industrial Eu	Manga Av. Jiménez Edif. Balcones De Segovia Local 1,2	6606462
Clínica General del Caribe S.A.	Castellana, Transversal71b # 31-67	6612715
Laboratorio Químico Clínico S.A.S	Manga Cuarta Avenida # 21 -149	575 6710740 - 6512775
Medicare Services Ltda.	Centro Edificio Andian Oficina 207	6642120
Odontoimagen del Caribe Eu IPS.	Centro Comercial Caribe Plaza Local 2-23 2-24	6693398
Paramedicosta Ltda.	Barrio España K 46 B # 30-13 Calle Cruz Roja	6625711
Clínica Higea IPS S.A.	Amberes Carrera 41 #27-92 Primer Callejón, Esquina	6622143
Medintegral Xxi Ltda.	Aven. Pedro Heredia Sector San Antonio #59-23 Local 4	6430900
Fundación Integral Salud del Caribe Fundisaludc	Urbanización Santa Lucia Manzana B2 Lote 10	3014868831
Laboratorio Clínico Continental S.A.S	Calle 6a # 3-37	6658881
Laboratorio Clínico Continental Sede Colmedica	Carrera 4 # 6-78	6657770
Laboratorio Clínico Continental S.A.S Sede La Plazuela	Centro Comercial La Plazuela Local Pb 01	6615406
Laboratorio Clínico Continental Toma De Muestra Plaza Colon	Transversal 54 # 30-769 Local 301 Piso 2	6675538
Asistencia Médico Legal E Integral Asissmedical Ltda.	Barrio Escallón Villa Avenida Pedro De Heredia, Centro Medico Los Ejecutivos Consultorio 406	6610262- 3166289032

**Autoridades competentes en los territorios, según la Ley 2126 de 2021**

INSTITUCIÓN O ESTABLECIMIENTO	DIRECCIÓN	TELÉFONO
Bienestar IPS S.A.S. Cartagena	Diagonal 71 # 29 - 236 Piso 1 Y 2	3157204293
Bienestar IPS S.A.S Santa Mónica	Carrera 78 # 30c Casa 405 Esquina	3157204293
Gamascan Ltda.	Centro Comercial Ronda Real li Etapa 501	6511173
Vihonco IPS Cartagena	Diagonal 31 # 54-125	3008054662
Diva#s Ópticas Limitada	Getsemaní Calle 30 # 8b - 102 Local 2	6643197
Diva#s Óptica Cartagena	Calle 30 # 8b - 102 Local 2 Ed. Parque Centenario	6643197
Previsalud IPS Ltda.	Torices, Calle 47 # 13-111	6664138
Estetic Health E.U	Manga Avenida Alfonso Araujo # 22-86	6500005
Estetic Health E.U.	Avenida Alfonso Araujo # 22-86	6500005
Servitalmedical Ltda. IPS	Barrio España Carrera 46 B Calle Cruz Roja # 30-13	6625711
Servicios Médicos Especializados Gastrocaribe S.A.S	Manga Calle Real # 22-29	6606461
Servicios Médicos Especializados Gastrocaribe Ltda.	Carrera 17 A # 26 - 28	6606461
Fundación Centro Colombiano De Epilepsia Y Enfermedades Neurológicas	Calle 1a El Edén Diagonal 32 # 82-40	6618199
Promotora Bocagrande S.A "Proboca S.A"	Castillogrande Calle 5 Carrera 6 Y 7	57-5- 6502800
Sonrisa Ideal Odontología Especializada	Barrio La Castellana Calle 3 # 31-39 2 Piso	6613664
Centro Cardiovascular Luna Pacini S.A.S	La Providencia Cr 71 # 31-395 Cmb 2º Piso	653 1744
Centro Cardiovascular Luna Pacini S.A.S. Sede Sta. Lucia	Carrera. 71 # 31-297 Consultorio 209-212	6534599
Audiocom Cartagena	Calle 35 # 8b -05 Edificio Citybank Oficina 5i Centro Avenida Venezuela	6606321
Central de Especialistas Y Urgencias Cartagena	Calle 30 # 20 192 Calle Real (Corporación IPS Costa Atlántica Central De Urgencias Y Especialistas De Cartagena)	6563254

INSTITUCIÓN O ESTABLECIMIENTO	DIRECCIÓN	TELÉFONO
Amesco Ltda.	Bosque Sector Marion Diagonal 22 # 48a- 37	6621320
Bell Form Cartagena IPS	Calle 11 # 1-150 Bocagrande	6659125
Nefrólogos Pediatras del Caribe S.A.S	Pie De La Popa Carrera 22 # 29b-207	6470240
Nefrólogos Pediatras del Caribe	Calle Castelbondo # 2-36 Cons 14	6644471
Sociedad San José de Torices S.A	Carrera 14 # 43-66	6565501
Centro de Reconocimiento De Cartagena Certicolombia S.A.S	Avenida Santander # 46b-06 Ed Mar Del norte L7	6563922
Fundación Comunitaria Opción Caribe	Barrio Sn José De Los Campanos Sector Sueños Del Futuro Manzana D L 1	6524630
Fundación Profint	Centro Sector La Matuna, Edificio Mara, Calle 33 # 10a-44 Oficina 301a	6602447
Inverface Limitada	Calle 105 # 69 62	2533082
Dentisalud Cartagena	Calle 29 D #108 Local 001 Caribe Plaza	6720008
Avanzamos IPS S.A.S.	Manga Tercer Callejón # 26-113	6604361
Avanzamos IPS	Calle 20 Carrera 14-85 Boquilla	3135693849
Operadores En Salud S.A.S- Opensalud	Castellana K67#31a-108	6432950
Opensalud S.A.S.	K 67 # 31a-108	6432950
Fundación Medicus Casa De La Diabetes	Calle 40 # 1 39	(57 5) 6900525
Médicos Patólogos S.A.S - Medipat S.A.S	Centro, Calle Vélez Danies # 4-11 Local 201	6601351
Medipat S.A.S	Calle Vélez Danies # 4-11 Local 201	6601351
Integral Health Institute S.A.S	Barrio Castillogrande Calle 5a # 10-106	655 1245
Integral Health Institute	Calle 5a # 8-3, E/La Carrera 8 Y La9	6552229
Predeser E.U.	Calle 5a # 6a -19 Consultorio 505	6656466 - 6551953
Maxsalud IPS Manga	Manga 3ª Avenida Calle 28 # 21-47	6908188
Maxsalud IPS	Calle 28 # 21-47 Manga 3ª Avenida	6908188
Syso Empresarial Ltda.	Carrera69#31-139 Cs 405 Ronda Real li Etapa	6510318



**Autoridades competentes en los territorios, según la Ley 2126 de 2021**

INSTITUCIÓN O ESTABLECIMIENTO	DIRECCIÓN	TELÉFONO
Procardio Servicios Médicos Integrales Ltda. Cartagena	Calle De La Candelaria # 30-29 Cons 203	6562747 EXT 203
Centro De Diagnósticos por la Imagen S.A.S.	Manga Avenida Jiménez # 20-65 Primer Piso	6606943 - 6606466 - 6606853
Centro De Diagnostico por la Imagen S.A.S	Centro Medico Los Ejecutivos Local 101	6613552
Eduardo Fernández e Hijos Ltda.	Calle 2da De Badillo # 36-35	6642160
Medicamentos Especializados S.A Medex	Carrera 22 # 28-07 Avda. La Asamblea	575-6906005
Medicamentos Especializados S.A	Segunda Avenida Calle 27 # 21-127	6904040
Laboratorio Clínico Eduardo Fernández Daza S.A.S	Bocagrande Edificio Seguros Bolívar Local 4 Y 18 Piso 1	6656090
Laboratorio Clínico Eduardo Fernández Daza Y Cía. Ltda.	Centro Comercial Santa Lucia Locales 15 Y 16	6612783
Centro Integral Medical Group Servicios De Salud	Avenida Daniel Lemaitre Centro Comercial Antillas Piso 2	6601619
I.P.S. Vida Plena Ltda.	Edificio Concasa Oficina 15 - 01	6643829
Salud V.I.P. IPS Ltda.	Nelson Mandela Sector San Bernardo Manzana E Lote 22 Piso 2o	6654260
Administradora De Instituciones Prestadoras De Salud Austral S.A.S	Los Alpes Transversal 72 # 31 B -06	6908787-6908888
IPS Austral Alpes	Transversal 71 # 31b-06	6908787-6908888
Austral IPS Pie De La Popa	Plazoleta Telecom Cc Galería Local 12 Y 13	6606439
Clínica San Felipe De Barajas S.A.S	Urb Santa Lucia Manzana F Lote 34	6530662
Unidad de Diálisis y Salud Renal	Calle 5 Carrera 6 3er. Piso	6655871
Centro Integral Psicoterapéutico Jah Rafa	Carrera 71 # 31-297	6530964
Servisalud Cartagena IPS	Avenida Jiménez Calle26 #22-85	6605884
Inversiones Ohv	Bocagrande Carrera 3 # 8-129 Piso 12 Oficina 12	6653139
Centro de Odontología Estética	Carrera 3 # 8-129 Piso 12 Oficina 12	6653139

INSTITUCIÓN O ESTABLECIMIENTO	DIRECCIÓN	TELÉFONO
Inversionistas y Protectores en Salud S.A.S	Carrera 71 # 54 - 315 Oficina 201	6534333
Ser Conductor Cartagena	Carrera 71 # 54 - 315 Oficina 201	5-6534333
Centro Integral e Internacional de Vacunación Ltda.	Centro, Av. Venezuela # 8b - 05, Ed. Citibank, Piso 9, Oficina 9c	6649685
Recuperar S.A. IPS Sede Cartagena	Calle 31d # 52-140	4883333
Odontología de Marlon Becerra	Bocagrande Av. Sanmartín Carrera 2 #4-66 Local 6 Piso 2	6654817
Vidacoop IPS Ltda. Casa De Tu Salud - Cuatro Vientos	Avenida Pedro De Heredia Calle 31 A #49b-25 Sector Cuatro Vientos	6607641- 6609461
Vidacoop IPS Ltda. Cartagena-Sede El Recreo	Avenida Pedro De Heredia Calle 31 A # 49b-25	6694498
Inversiones Castillo Hermanos Y Cía. S En C.	Manga Calle.25 # 23-75 - Oficina. 8d	6426369-300 803 0479-301 744 4378
Med Red de Servicios de Salud	Calle.25 # 23-75 Oficinaic.8d	6426369
Sanabria Carmona S.A.S	Centro Av. Venezuela Edificio Citybank Cons 7c	(5) 6643559
La Sagrada Familia IPS E.U.	Carrera 79 Manzana 1 L1 Barrio La Consolata	6531581
Centro de Estética Dental de Cartagena Ltda. - Cesdent	Los Ángeles Av. Pedro De Heredia 62a-30	6875934-6513492- 3017048136- 3017845749
Sipro Del Caribe	Providencia Diagonal 32 # 71 53	6537198
Centro Médico Laboral Sipro del Caribe	Barrio La Providencia Diagonal 32 #71 53	6537198
Prestar Salud IPS S.A.S	Zaragocilla Carrera 50 Calle 30 - 51 Cartagena	6756286
Medilab Laboratorio Clínico Especialistas en Salud Ocupacional Ltda.	La Providencia Diagonal 31 A # 71-113	6432890
Centro de Atención Y Rehabilitación Especial Del Caribe S.A.S.	Carrera 22 # 25-130 Avenida La Asamblea	3002559018
C & C Company Ltda. Cartagena	Cr 69 # 31 139 Oficina 408	6635389
Sonia Valencia Rehabilitación Integral IPS	Pie De La Popa Calle Real 20-191 P.1	3106694545

**Autoridades competentes en los territorios, según la Ley 2126 de 2021**

INSTITUCIÓN O ESTABLECIMIENTO	DIRECCIÓN	TELÉFONO
IPS Genesis	Barrio Olaya Sector Ricaurte Calle 31d# 56-101	6775644
Rh Salud Ocupacional	Pie Del Cerro, Carrera 18 # 29b - 94	6660121
Rh Salud Ocupacional S.A.S	Carrera 18 # 29b - 94	6660121
Centro de Rehabilitación Deportiva Alianza Salud IPS	Urbanización Alameda La Victoria Manzana Lt 1	3114131750- 3126086914- 3004463735
Laboratorio Clínico Santa Lucía IPS S.A.S.	Santa Lucía Calle Biffi # 32-97 Local 104	6632811 - 3103544749
Laboratorio Clínico Santa Lucía - Ronda Real	Centro De Negocios Ronda Real Dg. 31 #54-225 Lc 246	6510083
Laboratorio Clínico Santa Lucía - Pie de la Popa	Calle 30 # 19a-16	6560896 - 6567639
Imágenes Diagnósticas Santa Lucía	Calle Biffi #31-111	6512483 - 6630114 - 6534854
Laboratorio Clínico Santa Lucía - Citopatología	Calle Biffi #31-26 Ed. Gloria L-3	6816118
Laboratorio Clínico Santa Lucía - Bocagrande	Centro Comercial Bocagrande Carrera 2 # 8 -146. AvenidaSan Martin Loc 114	6657147
Laboratorio Clínico Santa Lucía - Ejecutivos	Calle 31 #58-38 Centro Medico Los Ejecutivos Lc 119	6510931
Laboratorio Clínico Santa Lucía - Fan 1	Sector Calle De La Ceiba #32a-35	6632811
Laboratorio Clínico Santa Lucía - Fan 2	Manzana. 331 #31/13 -05	6632811
Laboratorio Clínico Santa Lucía - Fan 3	Calle Alfonso López #30-14	6632811
Laboratorio Clínico Santa Lucía - Fan 4	Manzana 19 Lote 21 Sector Santa Rita	6632811
Laboratorio Clínico Santa Lucía - Imágenes Diag#sticas	Calle Biffi # 31-263	6632811
Laboratorio Clínico Santa Lucía - Cbi Mamonal	Mamonal Km 1. Terre#s De Ecopetrol. Portería Sur. Puerta 11	6424720 EXT 113
Laboratorio Clínico Especializado Edgar Gaviria Ltda.	Zaragocilla Calle 30 # 49-128	6697990
Gespro Industrial S.A.S	Calle Decima # 2-30	3158132964
Expo Ambulancias 2	Calle Decima # 2-30	3158132964

INSTITUCIÓN O ESTABLECIMIENTO	DIRECCIÓN	TELÉFONO
Dentaladvance	Centro Medico Los Ejecutivos Local 104	6614290
Centro Neuroradionologico De Cartagena S.A.S	Diagonal 32 # 82 - 40 Calle 1ª El Edén	3176650121
Oral People	Avenida Pedro De Heredia #39-287 Piso # 2	6746046-6743241
Total22 S.A.S	Calle 31 # 54-183	6632453
Total 22 S.A.S - Pedro De Heredia	Calle 31 # 54-183	6632453-6718133
Total 22 S.A.S- Santa Lucia	Carrera 71 # 31-48	6718002
Total22 S.A.S - Pie Del Cerro	Calle 30 # 17-14	6581497
Total22 S.A.S. Mamonal/Cbi	Km 1 Terrenos Ecopetrol Portería Sur Puerta 11	3185159766
Fundación Ecológica Marfi Reverdecer	Santalucia Calle 2 #1-12	3008019144
Unidad Inmu#clinica Sant Ji IPS Ltda.	Torices Calle Bogotá 14 A 61	6666540
Sant Ji Torices	Calle Bogotá # 14 A 61	6666540
Clínicas Odontológicas Coodontologos S.A.S	Bocagrande Avenida San Martin # 5-84 Local 1-04	6551655-6551159- 6658083-6552749
Fundación Taema	San Fernando Calle Kalamary Maz 4 Lote 1	6433808
Fundación Social para la Promoción De Vida	Cr 9 #19 36 Barrio Olaya Herrera	6431717
Fundación Social Para Promoción De Vida	2da. Avenida Calle 24 # 26 -91	6933358
Cemdi Cartagena	Calle 27 # 24-76	6609003
Sanali S.A.S	La Providencia Carrera 71 # 31 - 297 Cm Sta. Lucia Cons 203	6777123
Seguir IPS S.A.S	Pie De La Popa Carrera29 C # 19-24	3215076828- 6660888
Hgv Inversiones S.A.S.	Carrera 3 #7 - 74 Bocagrande	6654433
Rada Cassab Medicina Estética - Cartagena	Carrera3 # 7 - 74 Bocagrande	6654433
Estrategias y Soluciones en Gestión de Riesgos y Medio Ambiente Limitada	Barrio Los Corales Manzana D Lt 10	6573440

**Autoridades competentes en los territorios, según la Ley 2126 de 2021**

INSTITUCIÓN O ESTABLECIMIENTO	DIRECCIÓN	TELÉFONO
Grupo Doctor Lacides Maza S.A.S	Urb Santa Lucia Cl 31b Manzana F 32	6913636
Medigroup Medical Center	Urb Santa Lucia Calle 31b Manzana F 32	6913636
Orl Del Caribe, S.A.S	Carrera 1. # 6-130 Edif. Hipocampo Local 3, B/Grande	6659422
Instituto Colombiano De Neurociencias S.A.S	Barrio Manga Carrera 24 # 22-73	320 5541821
Icn	Carrera 24 # 22-73	320 5541821
Policlínico Ejecaribe IPS	Urbanización Santa Lucia Manzana F Lote 1 -117	3176686388
Promotores De La Salud De La Costa S.A.S.	Avenida Pedro De Heredia # 31-78 Piso 2 Centro Medico Los Ejecutivos Locales S-3 Y S-4	6614448
Grupo Amir S.A.S.	Pie De La Popa Calle De La Candelaria # 30-29	6562747 - 3116858697
Clínica Sol De Las Américas	Calle De La Candelaria # 30-29	6562747
Oftalmosalud Cartagena S.A.S IPS	Centro Medico Los Ejecutivos Oficina. 220	6613713
Por Tu Salud Bolívar S.A.S	Villa Sandra Manzana A Lote 3	6431586
Saluvig Sede Cartagena De Indias	Calle31 # 49 C 25 Barrio Liba# Sector 4 Vientos	3126194789
Coomeva Medicina Prepagada-Cem	Carrera 6 # 5a-126 Esquina	6810181
Icn S.A.S	Carrera 24 # 22-77	6431128
Gih Cartagena IPS	Km 3 Carretera Troncal Epmsc Cartagena	6539616
Clínica Quirúrgica de Manga S	Manga Ave Jiménez Calle 26 # 26	3113299059
Rehabilitar De Colombia IPS S.A.S.	Barrio Canapote Calle 61 Esquina	3176466573
Uprec Unidad De Prevención Clínica La Candelaria Cartagena	Pie De La Popa Carrera 22 #29b-100	6566823 EXT. 103
Sala Vip Cartagena	Carrera. 6 #5ª-126	6810181
Sinergia Salud Atención Básica Manga	Manga Avenida Jiménez 22-50	6605959
Sinergia Salud Atención Básica Santa Lucia	Avenida La Cordialidad Transversal. 54 # 31-121 Barrio Ternera	6632970

INSTITUCIÓN O ESTABLECIMIENTO	DIRECCIÓN	TELÉFONO
Agencia Innovar Salud Ltda.	Carrera 71 # 31- 297 Centro Médico Santa Lucia Oficina 410	6098585
Giraldo Zuluaga Asociados S.A.S.	Centro Av. Venezuela Calle 32 # 8a 44 Lc1 09 P1 Cc Centro UNO	6602723
Neofpediatria S. A. S.	Bgde Carrera 6a # 5-161 Cons 502 Centro Médico Prisma	6658104
Rehabilitación Asociada de Salud I.P.S S.A.S	Urbanización Los Alpes Trv # 31c-06 Manzana T.	6616754
J.A. Distri Medic Ltda.	Barrio San Pedro Manzana 33 L 1	6906333-3158839075
IPS mi Casa mi Hospital Seccional Cartagena	Centro Médico Santa Lucia Local 213	3153103107 - 3184636448
Gastrolap S.A.S.	Barrio Amberes Carrera 38 #26-68 Unidad Médica Casa Salud	6626546
Blanco Therapy Services	Edif Citibank Cons 2h	6426405 - 312694120
Instituto Nacional De Rehabilitación Neuro Física Innare IPS S.A.S	Pie Popa, Callejón Lequerica Carrera 29c # 20a - 109	6607771
Innare IPS S.A.S	Callejón Lequerica Carrera 29c # 20a - 109	6607771
IPS Fisioterapia Integral Ybm E.U.	Barrio Escallonvilla Centro Medico Los Ejecutivos Calle 31 # 56a-38 Piso 2 Consultorio 25	3176802529
Instituto Medico Mente Cuerpo Limitada	Barrio El Recreo Urbanización Ciudad Sevilla Manzana D Lote 17	3157421067
Endosalud De Occidente S.A.	Calle 32c # 8a - 44 Local 303	3176680336
Con-Bienestar IPS S.A.S	Diagonal 71 # 29 - 236 Centro Comercial Shopping Center - La Plazuela Local 1,2,3	3175385743
Con-Bienestar IPS S.A.S.	Diagonal 71 # 29 - 236 Centro Comercial Shopping Center - La Plazuela Local 1,2,3	3175385743
Ucigea S.A.S	Amberes Carrera 41 # 27-92 Cartagena	3215721938
Artisdent S.A.S	Las Gaviotas Manzana. 20 Lt 26 2 Etapa	6617965
Dentistetic Medical Center S.A.S	Pie de la Popa Calle 30 # 21-170	6568306
Opticosta Express IPS S.A.S	Urbanización Santa Lucia Diagonal 33-74 1p Loc 5	3004334816

**Autoridades competentes en los territorios, según la Ley 2126 de 2021**

INSTITUCIÓN O ESTABLECIMIENTO	DIRECCIÓN	TELÉFONO
Sede Principal	Urb Santa Lucia Diagonal 33-74 1p Loc 5	3004334816
Nacional De Salud IPS S.A.S	Zaragocilla Carrera 50 # 30-51	6665550
Biohologic S.A.S. Centro Colombiano De Medicina Integral	Centro Medico Los Ejecutivos, Consultorio 409	6431151
Mundo Medinorte IPS S.A.S	Avenida Pedro De Heredia Antigua Clínica De Tumores Local 1	3126604758
IPS Distribuidora Y Suministros De Medicamentos 20 De Julio S.A.S	Nuevo Bosque, Manzana 7 Lt 18 Et 4 Lc 2 P 1	6769117
Droguería 20 De Julio	Manzana 7 Et 4 Lt 18 Lc 2 P1	6769117
Clínica Nuestra Señora Del Rosario Sucursal Cartagena	Providencia Carrera 71 # 31-85	6813220
Artdent Odontología Especializada	Santa Mónica Carrera.71 # 30-136 Local 236	6515134
Artdent Odontología Especializada Plazuela 2	Diagonal 31 # 71 - 130 Centro Comercial La Plazuela Local 220	6515134
Artdent San Felipe	Calle 30 # 17-109 Local 2-05, 2do Piso	3207295815
Artdent Odontología Especializada San Fernando	Calle 31 #83b - 104 Centro Comercial San Fernando Local 205	3004458820
Centro De Rehabilitación Integral Teletón Cartagena	Barrio El Rubí, Centro Comercial Castellana, Segundo Piso Locales 249-250-251	3214729315
Clínica Service Help Health Advanced	Carrera 48a # 31b947 Barrio Boston	6699767
Gastrohealth, Centro De Endoscopia Y Obesidad S.A.S	Carrera 21#30-29 Clínica Ami Barrio Pie De La Popa	6563599, 3014712793
Global Health IPS S.A.S	Barrio El Recreo Calle 8ª # 80d-72	6919919
Viewdent S.A.S	Crespo Calle 70 # 3-31 Apartamento 1	3008142260
Medicina Especializada y del Trabajo Mediet	Carrera. 69 # 31-139 Oficina 245 Centro De Salud Y Negocios Ronda Real	6817290
Cardiosalud IPS Cartagena S.A.S	Pie De La Popa Carrera 21 # 30-31 Lc 304	66583708
IPS Planet Kids S.A.S	Urb. La Castellana, Calle 3a. #31a-109	3008507858
Asistencia General Integrada En Salud IPS S.A.S	Canapote Carrera 18 # 14-26	6627898/ 3106603658

INSTITUCIÓN O ESTABLECIMIENTO	DIRECCIÓN	TELÉFONO
Medicarte Agencia Cartagena	Carrera. 69 # 31-139 Lote B – Centro Comercial Ronda Real li Oficina. 606	6633616 - 6633231
Medicina Integral del Caribe S.A.S	Barrio La Concepción Carrera 2a # 12 22	6714131-6616830
Sanangel Health Care S.A.S	Villa Sandra Manzana- C- 9 Sector 1	6714251
Rde Odontología S.A.S	Centro Comercios La Matuna Consultorio 304 Piso 3	6642244
Gestión Radiológica S.A.S	Manga Callejón Sta. Clara Carrera 18 # 24-183	6606225, 6606822, 6606825
Centro De Atención Integral Como En Casa S.A.S	Diagonal D31 # 54 - 225. Local 2-32	6529699
Gestión Medica Laboral S.A.S	Calle 22 # 8b-115 C.C. Getsemaní Local 2b-01	6607654
Gesmed Unidad Médica S.A.S	Calle25 # 8b 115 Cc Getsemaní Local 2pc-02	6607654
Asistencia Integral De Servicios En Salud IPS S.A.S.	La Troncal Transversal54 # 46-39	3183867240
IPS Bienestar Activa	Carrera 30a # 79-116	3113652561- 3003793221
Centro De Rehabilitación Pulmonar Integral S.A.S	Urb La Ermita Calle 29c # 19-31	3188023317
IPS Especializada Cartagena	Carrera 70 #31-100 Barrio Santa Lucia	3207276100
Mutualpharma IPS S.A.S	Avenida Pedro De Heredia Sector El Espinal, Carrera.31#18a 17.	6470252
Médicos y Auditores Asistencia Domiciliaria S.A.S	Manga Calle 29 Cr 27 20 P 2 Lc 201	3157539519
Servicios Oportunos de Salud en Casa S.A.S.	Los Alpes Calle 31g # 72-26	3017545422
S.O.S. en Casa	Calle 31g # 72 -26	3017545422
Endoscopies Services S.A.S	Manga Avenida Miramar # 20-359	6608628-6601967
Salud Ocupacional Ers	Centro Medico Los Ejecutivos Calle 31 # 56 A 38 S 12	3013495434
Asistencia Integral En Casa -Assistirte S.A.S.	La Providencia, Centro Médico Santa Lucia Piso 5, Oficina. 506	6611614
Centro De Implantes y Ortodoncia	Diagonal 31 N 54-125 Centro Comercial Ronda Real Local 236	3205802324

**Autoridades competentes en los territorios, según la Ley 2126 de 2021**

INSTITUCIÓN O ESTABLECIMIENTO	DIRECCIÓN	TELÉFONO
Densosabana S.A.S	Pie De La Popa C 29b # 20-21	6661078
Bmgc Cartagena	Calle 6 A # 3 17 Ed Jusban Oficina 809	6930511
Bsc Servicios Transfusionales del Caribe	Bocagrande, Carrera 3 #8-177	6569300
Bsc Servicios Transfusionales del Caribe Sede Gestión Salud	Calle 29 # 38-20 Clínica Maternidad Rafael Calvo	3157034162
Bsc Servicios Transfusionales del Caribe S.A.S	Avenida Pedro De Heredia Calle 31 Carrera 48 Esquina	3157332974
Gac Medicina Especializada S.A.S.	Los Ejecutivos P3 Lc 9 Calle 31 #56-38	6614130
EPS Sanitas S.A.	Manga Carrera. 21 # 25-154 Esquina	6724642
Uap EPS Sanitas Cartagena	Carrera 21 # 25-154 Esquina	6724642
Uap EPS Sanitas La Plazuela	Multicentro La Plazuela Diagonal 31 # 71-130 Local Pb 03 Al 06	6724647
Clínica La Misericordia	Amberes, Calle 30, # 41-26	3145960813
Prevence S.A.S	Centro Comercios La Matuna Piso 2 Local 06	6604985
Servicios Integrales de Salud Ambulatorios S.A.S	2da. Av. Calle 27 # 24-76 Consultorio 12 Barrio Manga	660 9003- 310 4553384
Vivir Mejor IPS Centro De Rehabilitación Integral Física	Manga Avenida Segunda # 24-60	3007077469
Laboratorio Clínico BioDiagnostico Del Caribe S.A.S	Recreo Carrera 1 # 71c-7 Apartamento 102 Cartagena	6676086
Positive Motion S.A.S	Carrera 3a Num 8-129. Centro Ejecutivo. Oficina 1401	3166962420, 3004247249
Innovación En Cuidado Ambulatorio Y Domiciliario S.A.S - Icad S.A.S	Manga, Calle 25 # 24 A -16 Edificio Twins Bay Oficina 1107	6686848-6601282 CEL 3145974903-3145974909
Icad S.A.S	Calle 25# 24a-16 Edificio Twins Bay Oficina 1107	6686848- 6601282 CEL 3145974903-3145974909
Advance Medical Services S.A.S	Calle De La Candelaria # 30-29 Loc 201, 202	6431178-6431617
UCI Neonatal Santa María	Calle De La Candelaria # 30-29 Loc 201-202	6431178-6431617
Clínica Odontológica Cartagena de Indias	Av. Pedro De Heredia- Sector Amberes Calle 30 # 35-175	6625904
Health Center	Anillo Vial, Cielo Mar. Carrera 9 # 17-06	6563719

INSTITUCIÓN O ESTABLECIMIENTO	DIRECCIÓN	TELÉFONO
Cielo Mar	Anillo Vial Sector Cielo Mar Carrera 9 # 17-06	6563719
Domimed S.A.S	Torres De La Victoria Bloque2 Apto 104	3003555507
Famica IPS S.A.S	Barrio España Calle De La Española # 81-43	3145277043
Centro de Atención Integral a las Familias S.A.S Caifam	Calle De La Española # 81-43	3145277043
Unidad Médica Especializada En Nutrición Y Heridas Lucas S.A.S.	Las Delicias Av. El Consulado Calle 30 #64-28	6908888
Somelan S.A.S	Calle 5a # 6 - 55	3114131723
Clínica Barú	Urbanización Los Ángeles, Calle 31 # 60a-14	3184248421
Ergoplus S.A.S	Alto Bosque Diagonal 21g # 53-9	6431517 6437354
IPS Centro Hematológico De Colombia S.A.S	El Recreo Carrera 80b # 31c-7 Apto 1	3165255993
IPS Centro Hematológico De Colombia S.A.S	Carrera 80b # 31c-7 Piso 1 Apto 1	3165255993
Central Medica Reina Isabel	Calle 30 # 49 C 25	3147921692
Cedeco - Ger S.A.S	Centro, La Matuna Edificio Araujo 509	6647161
Clínica Odontológica del Caribe	Carrera 71 26-236 Bloq Local6	6532930
Stars Energy Services S.A.S	Carrera 17 # 26-37 Paseo Bolívar Barrio Torices	3173004211 - 3118481157
Laboratorio Clínico Bacteriológico Fleming de Magangue E.U.	Bocagrande, Edif. Seguros Bolívar Carrera 2 # 14-85	3006166754
Laboratorio Clínico Bacteriológico Fleming Sede #rte	Carrera 2 # 14-85	3006166754-3013712504
Cendiatra Cartagena	Calle 32 # 9-45 Ed. Banco Estado Oficina. 704-705	6600807
Cardiodinamia del Caribe S.A.S	Avenida Pedro De Heredia Sector Armenia Calle 31 # 48-04	6698908
Cardiología Cartagena S.A.S	Carrera 24 # 26-77	6431128
IPS Salulaboral S.A.S	Nuevo Bosque Transversal 52 # 29 E - 138	6468116-3015288704
Amvif Asistencia Médica Vital En Familia IPS S.A.S. Cartagena	Carrera. 4 # 5a - 07 Bocagrande	3135666266

INSTITUCIÓN O ESTABLECIMIENTO	DIRECCIÓN	TELÉFONO
Salud Y Bienestar Del Caribe IPS S.A.S	Providencia Carrera 7 # 31-188	3138163981-3106596500
Centro De Especialistas IPS Logros S.A.S	Bocagrande, Carrera. # 9-106 Y 9-108	6550305 - 3168320557
Proseguir IPS Rehabilitación Integral S.A.S.	Avenida El Consulado, Calle 30 # 41-34 Piso 1	3126403664
Asistencia Integral en Salud Ltda.	Calle Primera De Badillo # 35-54 Pasaje Badillo Oficina 201 B1	6601944-6607013
Centro Médico 54 Cartagena	Carrera 71 #31-153	3165259075
Sicotest S.A.S.	Av. Pedro De Heredia 50-122 Sector 4 Vientos Piso 1 Local # 2 Y Piso 2 Oficina # 2	3013538559
Unidad Médica Sanarte IPS S.A.S	Pie De La Popa, Calle Real Carrera 30 # 21 - 140	3174397249 - 6663427
Unidad Médica Sanarte IPS	Calle Real Carrera 30 # 21 - 140	3174397249-6663427
Medicina en Casa S.A.S - Cartagena	Avenida El Consulado Calle 30 # 64-70	6925107
Sistemas Integrados en Medicina Laboral	C. Comercial Sta. Lucia Local 12	6610050
Gesmed S.A.S	Centro Comercial Santa Lucia Diagonal 31 # 54 -17 5 Local 12	6610050
Inversiones Inversal S.A.S	Manga Calle 29 # 15-28	6581761
Cerecsa Manga	Calle 29 # 15-28	6581761
Clínica De Fracturas Y Medicina Laboral S.A.S Framedic S.A.S	Amberes, Calle 30 # 40-50 Esquina Primer Callejón	3007192960
Optymus Life S.A.S	Carrera 21#29b110 Pie De La Popa	6435847
Centro De Atención Mental e Integral Organizados en Salud Caminos IPS S.A.S	El Prado Carrera 33 # 22-63	3008036244
Clínica El Bosque	Transversal 54 # 30 - 111 Carretera El Bosque	6778000
Mi Casa mi Hospital de La Sabana Cartagena	Urb Villa Sandra Manzana A Casa 4	3104110695
Therapy Express Ltda.	Carrera 6 # 5-161 Centro Médico Prisma Piso 6 En B/De	6655728 - 6655903
Bocagrande Centro Médico Prisma - Therapy Express Ltda.	Avenida Pedro De Heredia Calle 30 # 38-06 Sector María Auxiliadora	6605838

## Enfoque de género para la atención de víctimas de Violencia Basada en Género



## 1. Herramientas para la no revictimización de víctimas de Violencia Basada en Género.

Existen diversas herramientas y enfoques que se utilizan para la no revictimización de víctimas de Violencia Basada en Género (VBG). Empleando la estrategia de la acción sin daño, la cual se compone de las siguientes calidades:

### 1 Entrevistas semiestructuradas:

Los profesionales que trabajan con víctimas de VBG deben ser capacitados en realizar entrevistas con un enfoque de trauma. Esto implica crear un entorno seguro y comprensivo, permitiendo que la víctima cuente su historia a su propio ritmo y sin ser juzgada.



### 2 Lenguaje sensible y no culpabilizador o revictimizante:

Es importante utilizar un lenguaje que evite culpabilizar a la víctima. Se deben evitar preguntas o afirmaciones que sugieran que la víctima provocó la violencia o que la responsabilicen por lo sucedido.

### 3 Escucha empática:

Los profesionales deben mostrar empatía y comprensión hacia las experiencias de la víctima. Escuchar activamente, validar sus sentimientos y mostrar respeto puede ayudar a que la víctima se sienta segura y apoyada. Hacer preguntas abiertas y permitir que la víctima desarrolle su historia a su propio ritmo. Evita interrumpir o juzgar, y muestra comprensión y respeto hacia sus experiencias y emociones.

### 4 Derivación y acceso a recursos:

Es fundamental brindar información y orientación sobre los recursos disponibles, como líneas de ayuda, refugios, servicios de asesoramiento legal y apoyo psicosocial. Esto puede ayudar a la víctima a tomar decisiones informadas y acceder al apoyo necesario. Proporciona información clara y precisa sobre los servicios disponibles, u otras organizaciones especializadas en la atención a víctimas de VBG. Es importante asegurarse de que la víctima tenga acceso a recursos y opciones para su seguridad y bienestar.

### 5 Enfoque multidisciplinario:

Trabajar en equipo con profesionales de diferentes áreas, como personal de salud, servicios sociales, abogados y organizaciones de apoyo, puede ayudar a proporcionar una respuesta integral y coordinada a las víctimas de VBG.

### 6 Sensibilización y capacitación:

La sensibilización y la capacitación en género y VBG son herramientas clave para prevenir la revictimización. Esto implica educar a los profesionales y a la sociedad en general sobre las causas y las consecuencias de la VBG, así como sobre cómo abordarla de manera adecuada.



### 7 Confidencialidad y seguridad de la información:

Es esencial garantizar la confidencialidad y la seguridad de la información de las víctimas. Se deben establecer protocolos claros para proteger la privacidad y evitar la filtración de información que pueda poner en peligro la seguridad de la víctima.

### 8 Crear un entorno seguro:

Se debe partir de un ambiente seguro, el cual es fundamental establecer un entorno confidencial para la entrevista, donde la víctima se sienta cómoda y protegida. Asegúrate de que la entrevista se realice en un lugar privado, donde la víctima se sienta segura y pueda expresarse libremente.



### 9 Evitar la revictimización:

El enfoque de "Acción sin daño" busca evitar la revictimización de las personas que han sufrido violencia. Evita hacer preguntas que puedan culpar a la víctima o que puedan hacerla sentir avergonzada o culpable. En su lugar, enfócate en brindar apoyo, información y opciones para su recuperación.

### 10 Respeto a la autonomía:

Reconoce y respeta la autonomía de la víctima. Permite que tome decisiones informadas sobre su propia vida y proceso de recuperación. Brinda opciones y apoyo, pero evita imponer decisiones o soluciones.

## II. Incorporación del enfoque de género en la atención a víctimas de VBG.



La incorporación del enfoque de género en la atención a las víctimas de Violencia Basada en Género (VBG) es fundamental para comprender y abordar adecuadamente las causas y consecuencias de la violencia.

A continuación, algunas maneras de implementarlo.

**1 Sensibilización y capacitación:** Es importante proporcionar capacitación y sensibilización a los profesionales que trabajan con víctimas de VBG, incluyendo personal médico, psicólogos, trabajadores sociales, abogados y agentes de seguridad. Esto les ayudará a comprender las dinámicas de género, los roles sociales, los estereotipos y las desigualdades que contribuyen a la violencia.

**2 Análisis de la VBG como categoría:** Es necesario analizar y comprender cómo el género influye en la violencia. Esto implica reconocer que la VBG es una manifestación de desigualdad de poder y discriminación basada en el género. El análisis de género permite identificar patrones, factores de riesgo y consecuencias específicas para las víctimas.

**3 Atención centrada en la víctima:** El enfoque de género implica una atención centrada en las necesidades y experiencias de las víctimas. Esto implica escuchar activamente, mostrar empatía y respeto, y adaptar los servicios de apoyo para satisfacer las necesidades específicas de las víctimas, considerando su contexto sociocultural.

**4 Abordaje de estereotipos de género:** Es importante desafiar los estereotipos de género y los roles tradicionales que perpetúan la violencia. Los profesionales deben ser conscientes de sus propios sesgos y prejuicios de género, y trabajar para evitarlos al interactuar con las víctimas.

**5 Perspectiva interseccional:** La incorporación del enfoque de género en la atención a las víctimas de VBG también implica considerar otras dimensiones de la identidad, como la etnia, la condición socioeconómica, la orientación sexual, la discapacidad, entre otros. La interseccionalidad reconoce que las experiencias de las víctimas son moldeadas por múltiples formas de opresión y discriminación.

**6 Empoderamiento y participación:** Promover el empoderamiento de las víctimas implica involucrarlas activamente en la toma de decisiones y en la planificación de su propia atención. Esto implica brindarles información, apoyo y recursos para que puedan recuperar el control sobre sus vidas y superar la violencia.





**7 Prevención y promoción del cambio social:** La incorporación del enfoque de género también implica abordar las causas subyacentes de la VBG y promover cambios sociales y culturales. Esto implica trabajar en la prevención de la violencia, educar a la comunidad sobre la igualdad de género y promover relaciones saludables y respetuosas.

### III. Aspectos clave de los delitos de violencias contra las mujeres

Frente a los delitos que se cometen cuyo determinante son las violencias contra las mujeres, puede resultar del ejercicio de análisis multifactorial los siguientes elementos que resultan importantes para el estudio del abordaje de los hechos victimizantes:

**1 Género como factor subyacente:** Los delitos surgidos desde las violencias contra las mujeres se caracterizan por ser perpetrados debido al género de las víctimas, entendido este, desde los prejuicios y estereotipos que giran en torno a las vivencias asociadas al hecho de “ser mujer”. Estos delitos están arraigados en desigualdades de poder, normas de género nocivas que perpetúan la discriminación y la violencia.

**2 Tipos de violencia:** Los delitos de violencia contra las mujeres pueden manifestarse de diversas formas, como violencia doméstica, agresión sexual, acoso, violencia en el noviazgo, trata de personas con fines de explotación sexual, matrimonio forzado, mutilación genital femenina, entre otros. Es importante reconocer que estos delitos pueden ocurrir tanto en el ámbito privado como en el público.

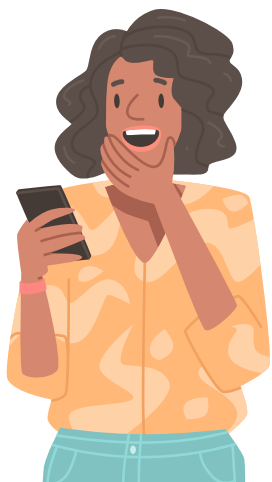

**3 Impacto en las víctimas:** Estos delitos tienen un impacto profundo en la vida de las víctimas, tanto a nivel físico como psicológico y emocional. Pueden generar lesiones graves, trastornos de estrés postraumático, depresión, ansiedad y otros efectos perjudiciales en la salud y el bienestar de las mujeres. Las violencias pueden tener una implicación en la generación de un subregistro originado desde la falta de denuncia por parte de la víctima.

**4 Subregistro y falta de denuncias:** Los factores asociados a la falta de denuncia pueden deberse al miedo a represalias, la falta de confianza en el sistema de justicia, la vergüenza, la estigmatización y la dependencia emocional o económica del agresor. Es esencial fomentar un entorno seguro y de confianza para que las víctimas se sientan empoderadas para denunciar estos delitos. De lo contrario, estas actuaciones u omisiones pueden desencadenar en un factor de impunidad que es un legitimador para el sujeto activo de las violencias.



**5 Ciclo de violencia:** Los delitos de violencia contra las mujeres a menudo se caracterizan por un ciclo de violencia que puede repetirse y perpetuarse a lo largo del tiempo. Este ciclo incluye fases de tensión, explosión y reconciliación, y puede ser difícil para las víctimas romper el ciclo debido a diversos factores, como el miedo, la dependencia económica o la falta de apoyo.



**6 Marco jurídico y de protección:** Muchos países han promulgado leyes y políticas específicas para abordar los delitos de violencia contra las mujeres. Estas leyes suelen incluir medidas de protección para las víctimas, órdenes de alejamiento, servicios de apoyo y acceso a la justicia. Sin embargo, es importante garantizar que estas leyes se implementen de manera efectiva y que las víctimas tengan acceso real a la protección y justicia.

**7 Prevención y concienciación:** Además de abordar los delitos una vez que han ocurrido, es fundamental trabajar en la prevención de la violencia contra las mujeres. Esto implica educar y sensibilizar a la sociedad sobre la igualdad de género, promover relaciones sanas y respetuosas, y abordar los estereotipos de género y las normas culturales que perpetúan la violencia.

## Prevención de la violencia institucional como mecanismo para erradicar la revictimización



## ¿Cuándo se puede determinar que existe violencia institucional?

- ▶ Cuando la acción u omisión de las autoridades encargadas de la atención a las mujeres víctimas, cause o amenacen con causar daño psicológico como resultado de actos de discriminación que les impidan a las mujeres obtener una efectiva protección.
- ▶ Cuando se colocan obstáculos para acceder a la justicia y los funcionarios ocasionan daños de cualquier índole, de modo tal que se reproduce la violencia contra las mujeres.
- ▶ Cuando la víctima recibe un trato inadecuado por parte del sistema judicial, desde el mismo momento en que acude a poner en conocimiento la respectiva denuncia.  
Cuando la respuesta que se espera de las autoridades frente al amparo de los derechos que busca la víctima, no es satisfactoria y confirma patrones de desigualdad y discriminación en contra de esta población.
- ▶ Cuando se omite el deber judicial de aplicar el enfoque diferencial con perspectiva de género en todos aquellos casos donde se sospeche una posible situación de violencia de género.
- ▶ Cuando dentro del trámite conciliatorio, el conciliador/a no indaga si existe algún antecedente de violencia intrafamiliar que no se haya advertido en la solicitud inicial, y se omite el deber de informar a la víctima sobre el derecho que le asiste a no ser confrontada con su victimario.



## ¿Qué reglas señala la Corte Constitucional, deben tener en cuenta las autoridades al momento de abordar el conocimiento de casos de violencia de género?



- 1 El proceso de las medidas de protección y el trámite de cumplimiento se debe dar en un término razonable para evitar nuevos hechos de violencia.
- 2 Permitir a las mujeres el acceso a la información sobre el estado de la investigación para que ejerzan su derecho a la defensa.
- 3 Las y los funcionarios encargados de la ruta de atención deben ser imparciales, asegurando que sus decisiones no se basen en preconcepciones sobre la forma en que debe actuar una víctima de violencia o la gravedad de los hechos para que se reconozca como una agresión.
- 4 Los derechos reconocidos en la Ley 1257 de 2008 como el de elegir no ser confrontada con su agresor, deben ser garantizados en todos los procedimientos administrativos y judiciales para su protección y atención.
- 5 Las medidas de protección deben ser las idóneas para eliminar la violencia o la amenaza denunciada, atendiendo la modalidad del daño y recurriendo a cualquier tipo de medidas para conjurar la situación de violencia o su riesgo.

**Instrumentos jurídicos que reconocen que la violencia contra la mujer constituye una violación de los derechos humanos y de sus libertades fundamentales e imponen la obligación a los Estados para prevenir, erradicar y sancionar tales conductas:**

### En el marco de la Organización de Naciones Unidas (ONU) :

- Convención sobre la eliminación de todas las formas de Discriminación contra la Mujer, CEDAW, adoptada el 18 de diciembre de 1979.
- Declaración sobre la Eliminación de la Violencia contra de la Mujer, adoptada por la Asamblea General el 20 de diciembre de 1993.

### En el marco de la Organización de Estados Americanos (OEA):

- La Convención Americana sobre Derechos Humanos, adoptada el 22 de noviembre de 1969.
- La Convención Interamericana para Prevenir, Sancionar y Erradicar la Violencia Contra la Mujer, "Convención de Belém do Pará", adoptada el 9 de junio de 1994.

El derecho fundamental a una vida libre de violencia implica, desde su dimensión positiva, el deber judicial de aplicar el enfoque diferencial con perspectiva de género en todos aquellos casos en los cuales se tenga sospecha de una posible situación de violencia de género.

Para no ejercer violencia institucional y erradicar la revictimización, la o el juez ordinario debe desplegar toda actividad investigativa en aras de garantizar los derechos en disputa y la dignidad de las mujeres, así como analizar los hechos, las pruebas y las normas con base en interpretaciones sistemáticas de la realidad, de manera que en ese ejercicio hermenéutico se reconozca que las mujeres han sido un grupo tradicionalmente discriminado y como tal, se justifica un trato diferencial.

